



CEAP-SOL
Centro Estadual de Atenção
Prolongada e Casa de Apoio
Condomínio Solidariedade

SES
Secretaria de
Estado da
Saúde



ORGANOGRAMA

Outubro de 2023

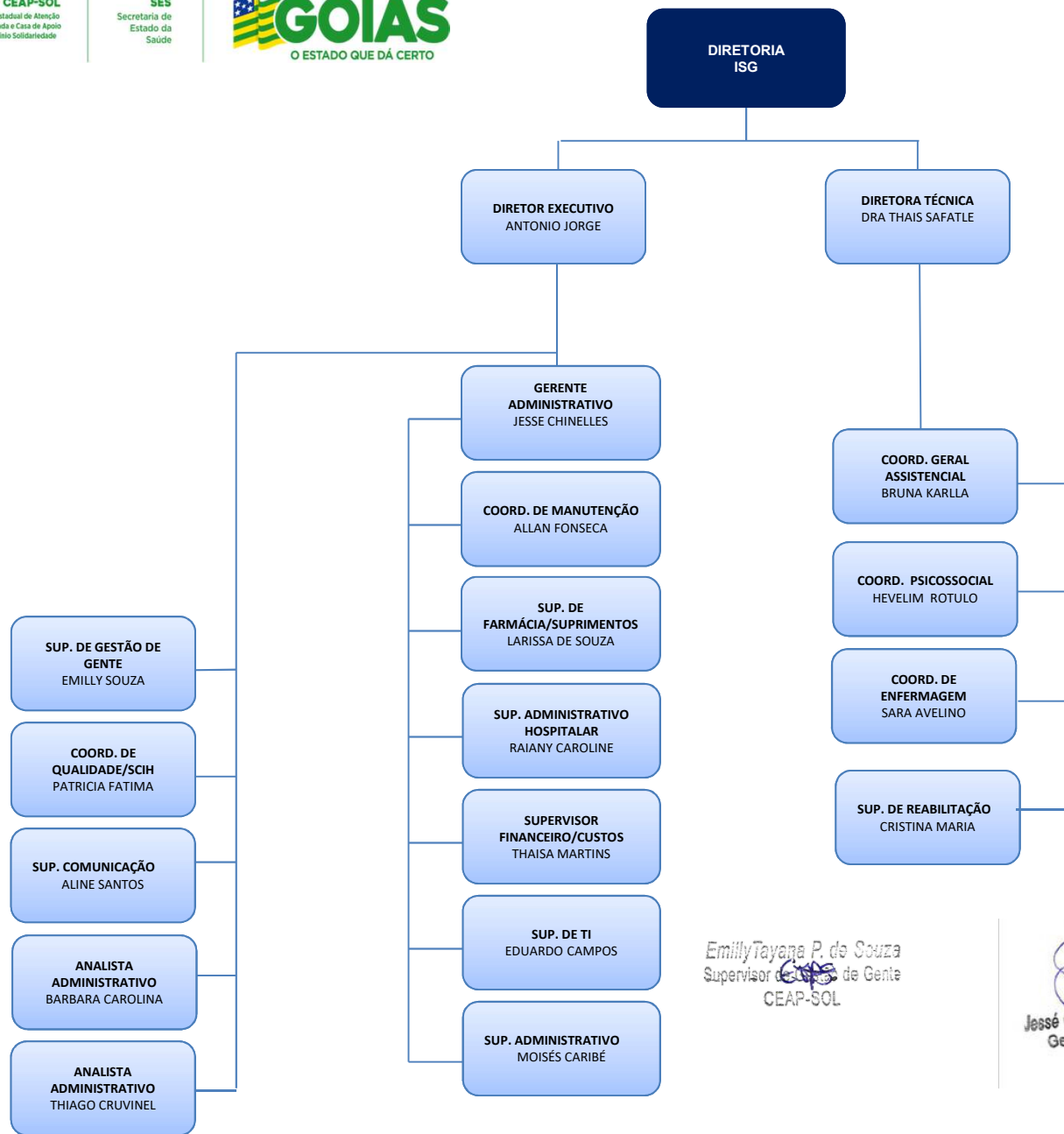

Emily Tayana P. de Souza
Supervisor de Gestão de Gente
CEAP-SOL

Jesse Chinelles Barreto Tomaz
Gerente Administrativo
ISG - CEAP-SOL



CEAP-SOL
Centro Estadual de Atenção
Prolongada e Casa de Apoio
Condomínio Solidiedade

SES
Secretaria de
Estado da
Saúde



NORMAS E LEGISLAÇÕES APLICÁVEIS:

- **Lei nº. 10.406, de 10 de janeiro de 2002** – *Institui o Código Civil Brasileiro;*
- **Lei Estadual nº 15.503, de 25 de dezembro de 2005** - *Dispõe sobre a qualificação de entidades como organizações sociais estaduais.*
- **Decretos Estaduais nº. 7.649, de 25 de junho de 2012** – *Qualificação da OS;* e **nº 8.501, de 15 de dezembro de 2015** – *Requalificação da OS;*
- **Fonte da Estrutura Organizacional:** *Conforme Regimento Interno – RI/CEAP-SOL – GG – Datado em: 01/07/2022 – VIGÊNCIA: 01/07/2024.*
- **Local de Disponibilização das Normas:** *Transparência > Grupo: Informações Gerais > Item: Legislação Aplicável.*