

Goiânia, 04 de outubro de 2018.

**TERMO DE REFERÊNCIA
AQUISIÇÃO DE MATERIAIS
TR N.º 042 /2018**

De: Núcleo Geral de Manutenção - CEAP – SOL

Para: Compras - CEAP - SOL

Requisição de Compra

1. MATERIAL

Item 01: Divisória Naval

Item 02: Guia (U)

Item 03: Travessa (H-NTR)

Item 04: Porta de divisória naval

Item 05: Batente para Porta de divisória naval

Item 06: Fechadura Tubular para Porta de divisória naval

Item 07: Dobradiça para Porta de divisória naval

Item 08: Perfil requadro porta liso furado

Item 09: Bucha S6

Item 10: Parafuso S6

Item 11: Cantoneira tipo L

Item 12: Parafuso drywall cabeça trombeta

Item 13: Cabideiro Parede 4 Ganchos Aço Prata

Item 14: Kit de Porta de madeira com tampo para guichê (Material: Madeira – Dimensões:
Altura 2,10m / Largura 0,90m, Porta com abertura para direita – Cor: Madeirado; Observação:
Porta fornecida com fechadura externa de aço inox) – Garantia de 12 meses

Item 15: Kit de Porta de madeira com tampo para guichê (Material: Madeira – Dimensões:
Altura 2,10m / Largura 0,90m, Porta com abertura para esquerda – Cor: Madeirado;
Observação: Porta fornecida com fechadura externa de aço inox) – Garantia de 12 meses

Fone: 0800-643-3700 | Email: ouvidoria@saude.go.gov.br

Avenida Veneza, Quadra 62, Lote 1/10 - Jardim Europa - Goiânia - GO - CEP: 74325-100



2. DESCRIÇÃO MINUCIOSA DO MATERIAL

Item 01: Divisória Naval

Especificações: Cor clara, dimensão 1,20 m x 2,11 m (largura x altura), espessura 35mm.



Imagem 1 – imagem ilustrativa da divisória naval

Item 02: Guia (U)

Especificações: Perfil U, cor preto, **PERFIL DIVISÓRIA NAVAL GUIA SUPERIOR**

Largura: 35 mm Comprimento: 3 Metros Altura: 20 mm

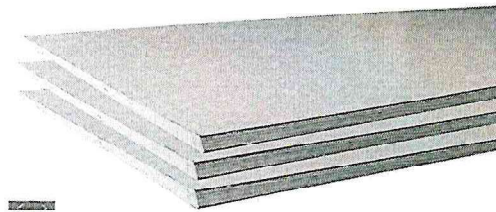

Imagem 2 – imagem ilustrativa da Guia (U)

Item 03: travessa (H-NTR)

Especificações: Perfil H, cor preto, **Travessa - NTR é um suporte para encaixe de uma divisória com a outra. Medidas:** Comprimento: 2,15m x Largura: 35 mm x Altura: 19 mm



Imagem 3 – imagem ilustrativa da Travessa (H-NTR)

Item 04: Porta de divisória naval

Especificações: Material da divisória naval, cor clara. Dimensões: 35 x 820 x 2.110 mm. (espessura X largura x altura).

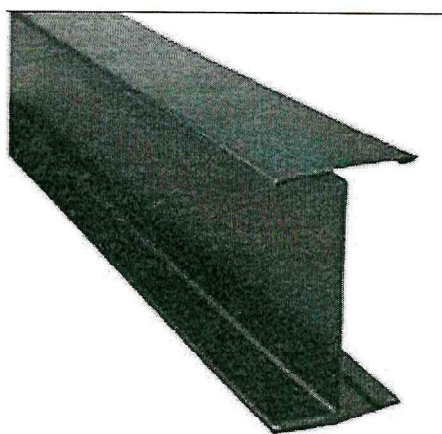

Imagem 4 – imagem ilustrativa da porta divisória naval

Item 05: Batente para Porta de divisória naval

Especificações: BATENTE DA PORTA em aço para porta de divisória linha 35 mm

Altura 25 mm Largura Linha 35 mm x 2,15m comprimento. Cores: clara.

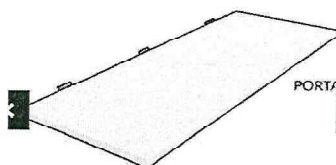

Imagem 5 – imagem ilustrativa do batente porta de divisória naval

Item 06: Fechadura Tubular para Porta de divisória naval

Especificações: Fechadura tubular para porta de divisória naval com espessura de 35mm.

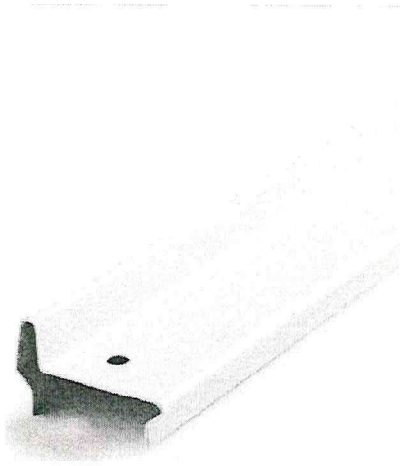

Imagem 6 – imagem ilustrativa da fechadura tubular

Item 07: Dobradiça para Porta de divisória naval

Especificações: Dobradiça para porta de divisória naval com espessura de 35mm.

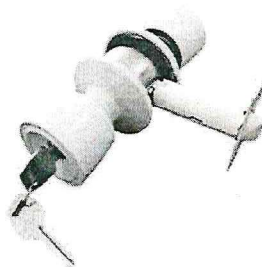

Imagem 7 – imagem ilustrativa da dobradiça para porta de divisória naval

Item 08: Perfil requadro porta liso furado

Especificações: acabamento com espessura 35mm x 2,11m (espessura x altura), cor clara.



Imagem 8 – imagem ilustrativa do perfil requadro porta liso furado

Item 09: Bucha S6

Especificações: Bucha S6 nylon

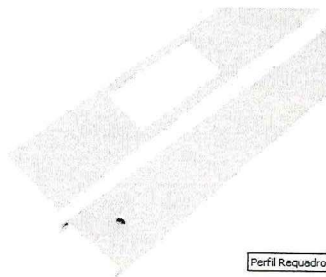

Imagem 9 – imagem ilustrativa da Bucha S6

Item 10: Parafuso S6

Especificações: Parafuso Cabeça Chata Philips 4,0 x 40 mm.

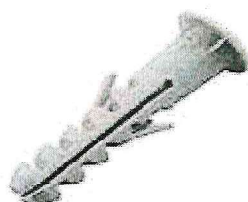

Imagem 10 – imagem ilustrativa da Bucha S6

Item 11: Cantoneira tipo L

Especificações: Material alumínio, dimensões: (5 cm x 5 cm x 4 m) – largura x largura x comprimento, Espessura do vidro 2mm.



Imagem 11 – imagem ilustrativa da cantoneira tipo L

Item 12: Parafuso drywall Cabeça trombeta

Especificações: Material baixo aço carbono, **Parafuso drywall Cabeça trombeta, ponta broca 3.5 x 35.**



Imagem 12 – imagem ilustrativa do parafuso drywall

Item 13: Cabideiro Parede 4 Ganchos Aço Prata

(Material: Aço, Cor: Prata, Capacidade de Peso: 3kg, Altura: 13,6cm / Largura: 27cm / Profundidade: 5cm) – Garantia: 12 meses



Imagem 13: Imagem do cabideiro

Fone: 0800-643-3700 | Email: ouvidoria@saude.go.gov.br

Avenida Veneza, Quadra 62, Lote 1/10 - Jardim Europa - Goiânia - GO - CEP: 74325-100

Item 14: Kit de Porta de madeira com tampo para guichê (Material: Madeira – Dimensões:

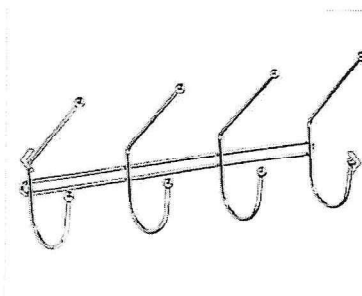
Altura 2,10m / Largura 0,80m, Porta com abertura para direita – Cor: Madeirado;

Observação: Porta fornecida com fechadura externa de aço inox) – Garantia de 12 meses

Item 15: Kit de Porta de madeira com tampo para guichê (Material: Madeira – Dimensões:

Altura 2,10m / Largura 0,80m, Porta com abertura para esquerda – Cor: Madeirado;

Observação: Porta fornecida com fechadura externa de aço inox) – Garantia de 12 meses



Imagem 14: Modelo de porta com tampo para guichê



Imagem 15: Modelo de porta com tampo para guichê

3. DESTINAÇÃO E JUSTIFICATIVAS PARA AQUISIÇÃO

De modo a atender aos pedidos da Diretoria para a distribuição de uniformes aos colaboradores da área assistencial, o Setor de Manutenção necessitará da aquisição destes materiais para o CEAP-SOL. Ambientes passarão por readequações, como a sala da Lavanderia, que terá uma divisão interna, para separar a roupa suja da limpa; o pequeno hall

Fone: 0800-643-3700 | Email: ouvidoria@saude.go.gov.br

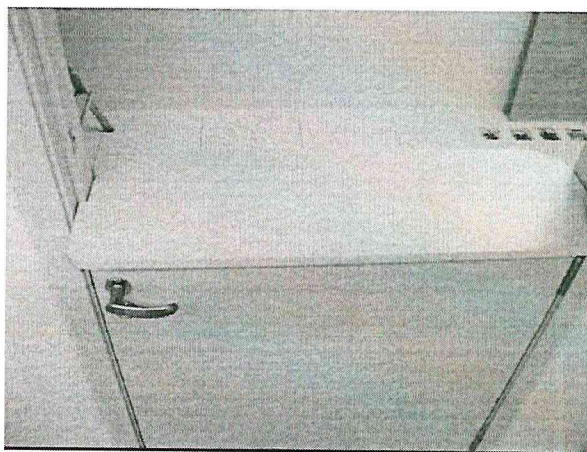
Avenida Veneza, Quadra 62, Lote 1/10 - Jardim Europa - Goiânia - GO - CEP: 74325-100

que antecede os banheiros (M/F) será fechado por uma divisória e o posto de enfermagem dos quartos de internação, que terá sua sala dividida.



Imagem 16 – imagem ilustrativa da vista frontal da lavanderia



Imagem 17 – imagem ilustrativa da vista superior da lavanderia

Fone: 0800-643-3700 | Email: ouvidoria@saude.go.gov.br

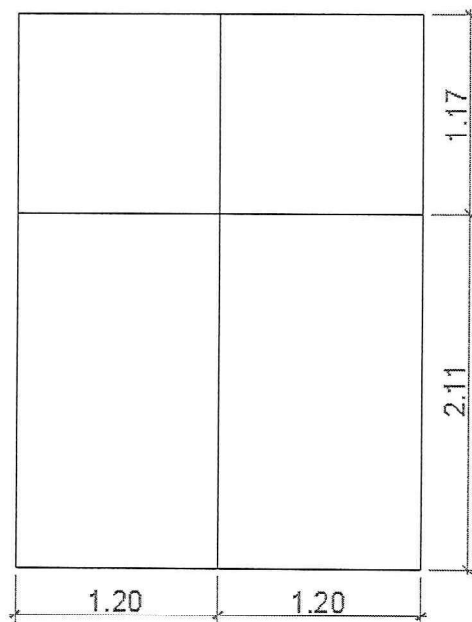
Avenida Veneza, Quadra 62, Lote 1/10 - Jardim Europa - Goiânia - GO - CEP: 74325-100

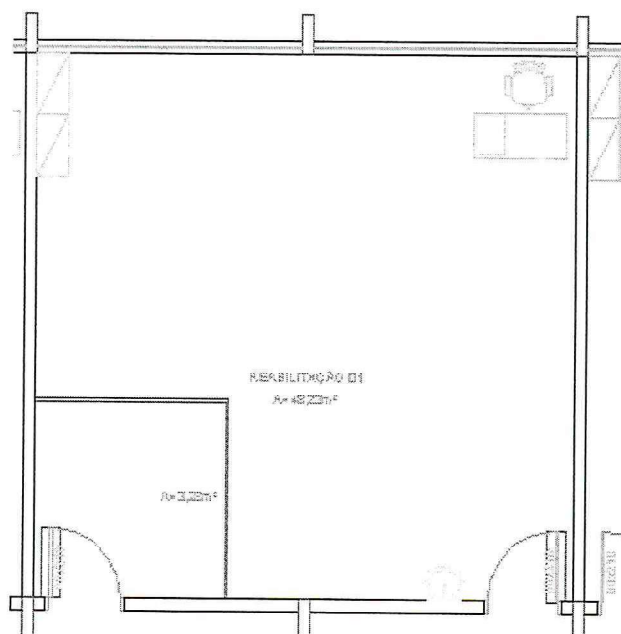
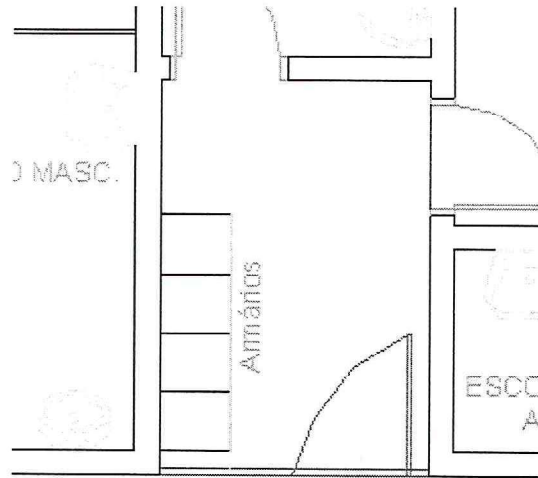

CIRCULAÇÃO AMBULATÓRIO

Imagem 18 – imagem ilustrativa da vista superior da área de circulação dos consultórios



Imagem 19 – imagem ilustrativa da vista frontal da área de circulação dos consultórios



Imagem 20 – imagem ilustrativa da vista superior do posto de enfermagem

OBS: Não haverá divisória acima da folha de 2.11, ficará apenas as guias.

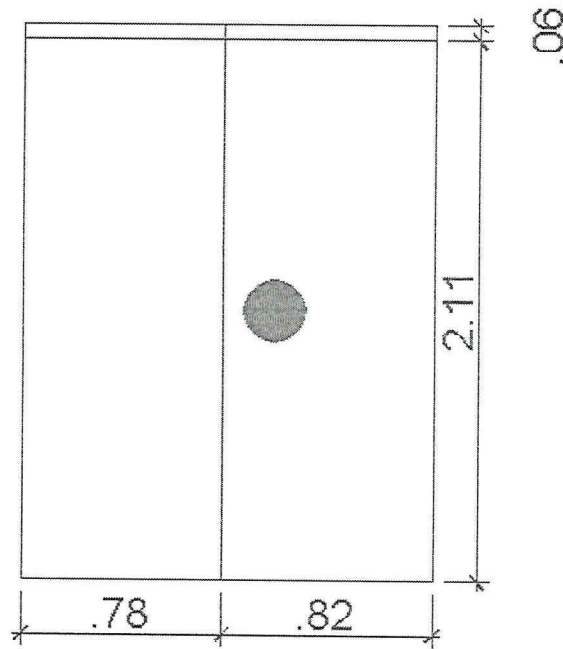

Imagem 21 – imagem ilustrativa da vista frontal do posto de enfermagem

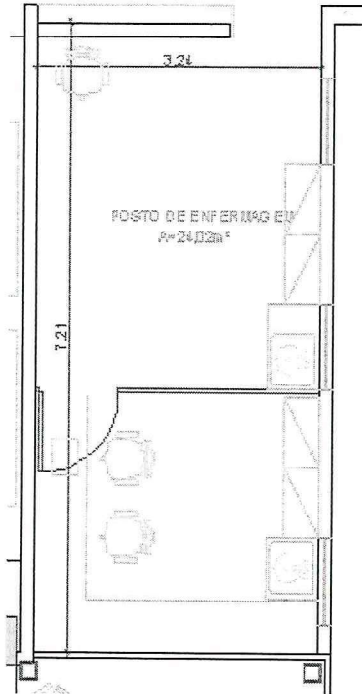
Fone: 0800-643-3700 | Email: ouvidoria@saude.go.gov.br

Avenida Veneza, Quadra 62, Lote 1/10 - Jardim Europa - Goiânia - GO - CEP: 74325-100

4. QUANTIDADE E MEMÓRIA DE CÁLCULO

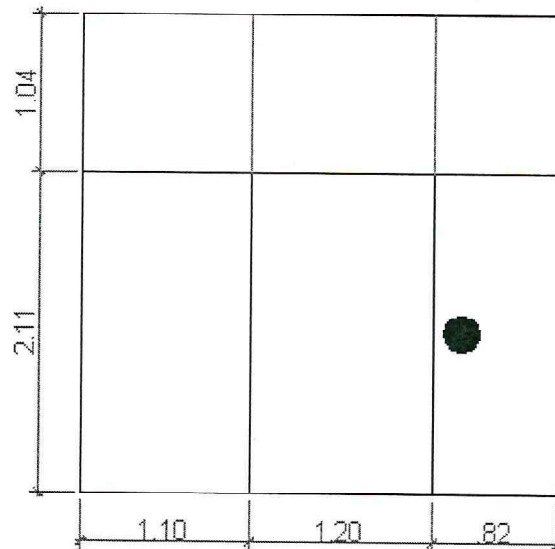
- Item 01: 12 unidades
- Item 02: 14 barras (3 metros de comprimento a barra)
- Item 03: 13 barras (2,15 metros de comprimento a barra)
- Item 04: 2 unidades
- Item 05: 6 barras (2,15 metros de comprimento a barra)
- Item 06: 2 unidades
- Item 07: 6 unidades
- Item 08: 2 barras (2,11 metros de comprimento a barra)
- Item 09: 230 unidades
- Item 10: 230 unidades
- Item 11: 2 barras (3 cm x 3 cm x 4 metros)
- Item 12: 200 unidades
- Item 13: 6 unidades
- Item 14: 1 unidade
- Item 15: 1 unidade

5. LOCAL DE ENTREGA DO MATERIAL

Almoxarifado do Condomínio de Solidariedade.

6. DAS OBRIGAÇÕES DO FORNECEDOR

- 6.1. Atender aos pedidos com as descrições publicadas e manter os preços irrevogáveis, conforme proposta publicada na plataforma eletrônica de compra e no site do ISG ou jornal;
- 6.2. Atender aos pedidos de acordo a demanda enviada pelos compradores.
- 6.3. Os pedidos deverão ser entregues no almoxarifado do Centro Estadual de Atenção Prolongada e Casa de Apoio Condomínio Solidariedade – CEAP-SOL das 08:00 as 18:00 dias úteis e havendo necessidade aos sábados das 08:00h às 12:00h impreterivelmente, tendo em vista que os pedidos deverão ser entregues com 05 (cinco) dias corridos;
- 6.4. O FORNECEDOR deverá disponibilizar na nota fiscal os dados bancários para realização de pagamento;
- 6.5. O FORNECEDOR deverá apresentar mensalmente sob pena de não liquidação das faturas as seguintes certidões com regularidade:

Fone: 0800-643-3700 | Email: ouvidoria@saude.go.gov.br

Avenida Veneza, Quadra 62, Lote 1/10 - Jardim Europa - Goiânia - GO - CEP: 74325-100

