

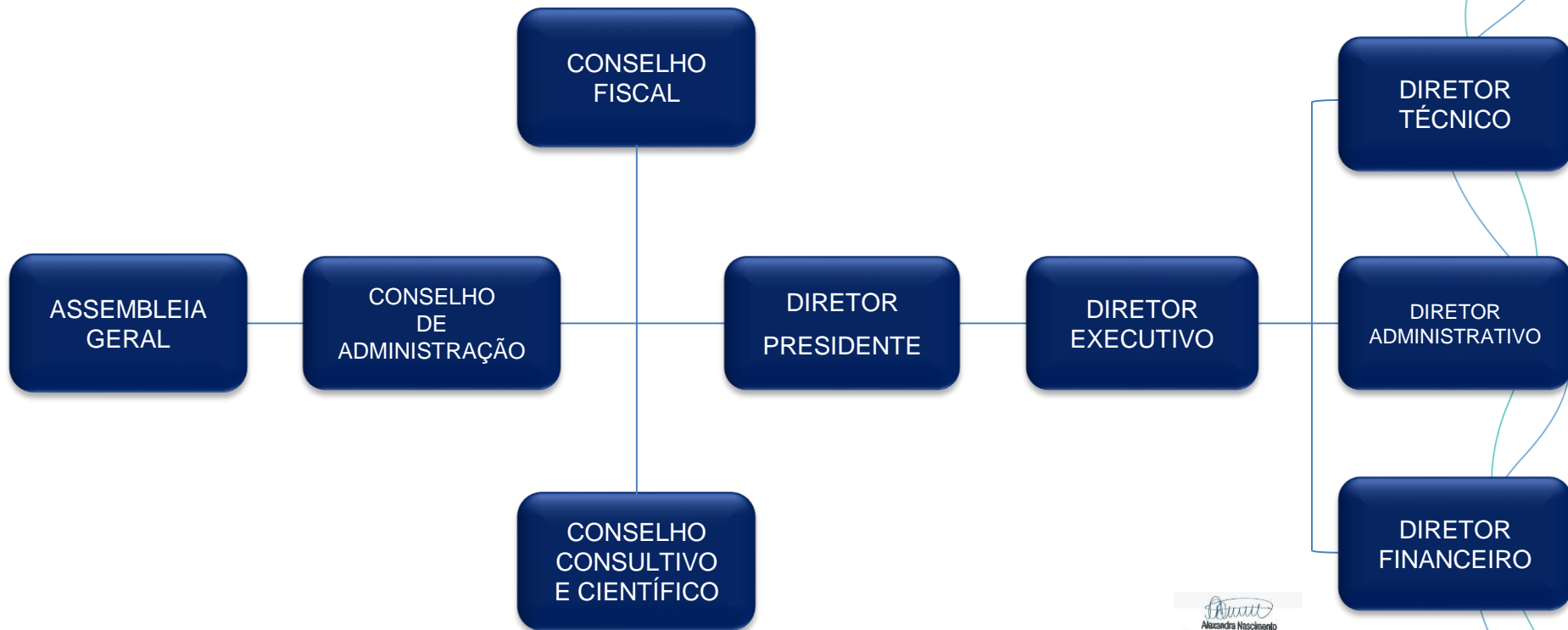

Organograma ISG Corporativo e Sedes

Abril/2024





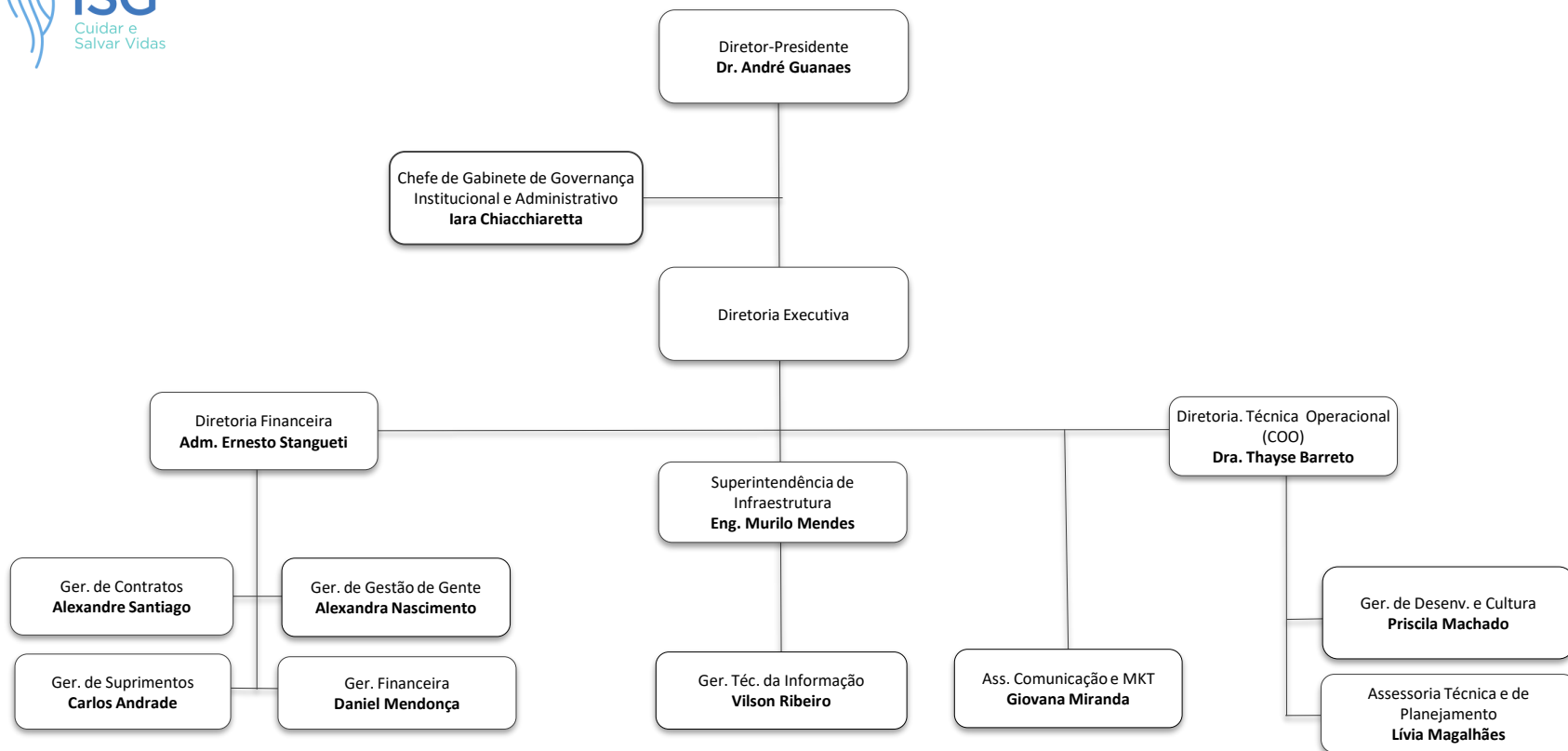



www.isgsaude.org



[/isgsaude](https://www.facebook.com/isgsaude)



[/company/instituto-socrates-guanaes](https://www.linkedin.com/company/instituto-socrates-guanaes)



CEAP-SOL
Centro Estadual de Atenção
Prologada e Casa de Apoio
Condomínio Solidariedade

SES
Secretaria de
Estado da
Saúde



ORGANOGRAMA

Junho de 2024

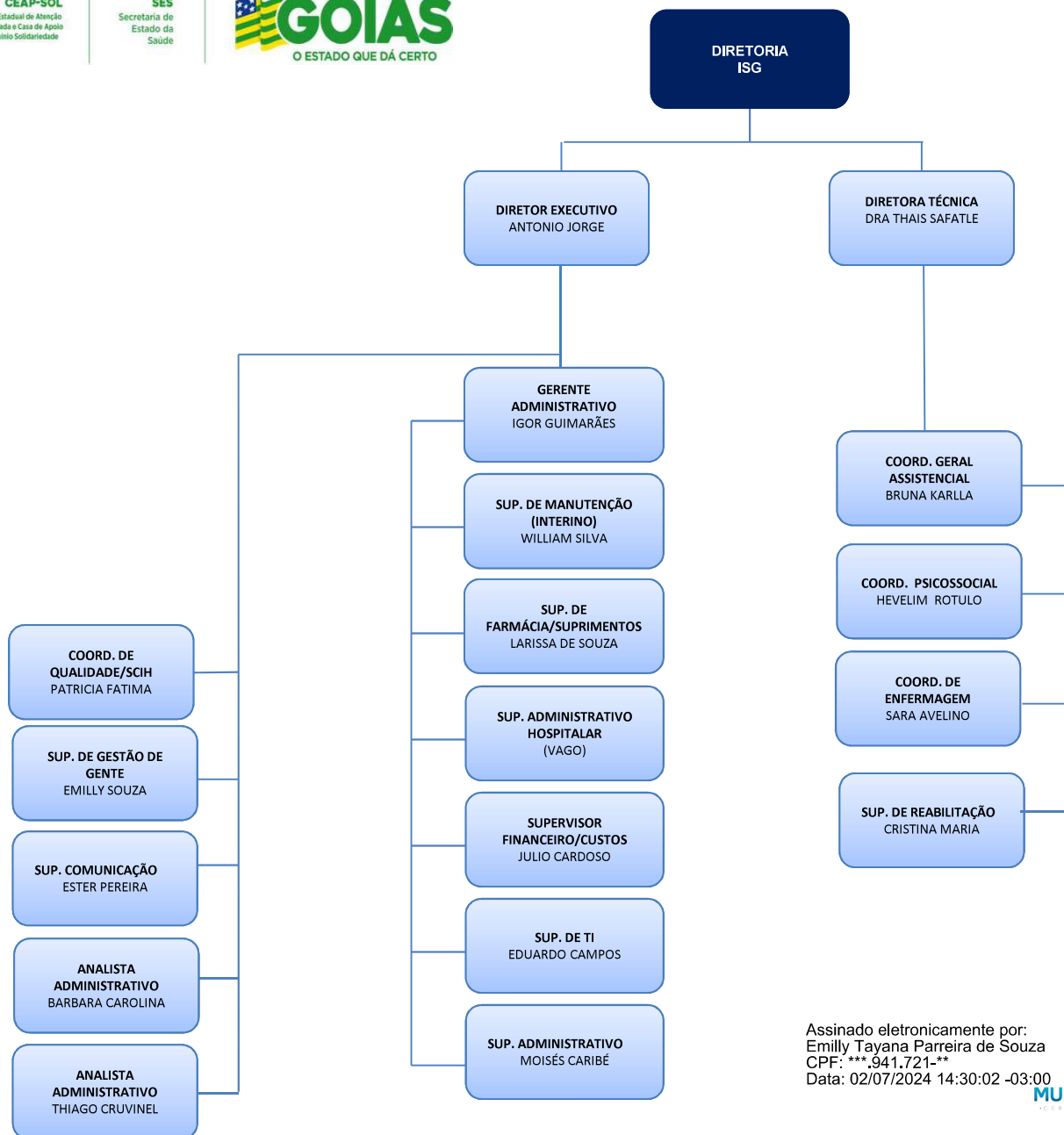

Assinado eletronicamente por:
Emilly Tayana Parreira de Souza
CPF: ***.941.721-**
Data: 02/07/2024 14:30:02 -03:00





CEAP-SOL
Centro Estadual de Atenção
Prolongada e Casa de Apoio
Condomínio Solidária

SES
Secretaria de
Estado da
Saúde



NORMAS E LEGISLAÇÕES APLICÁVEIS:

- Lei nº. 10.406, de 10 de janeiro de 2002 – *Institui o Código Civil Brasileiro*;
- Lei Estadual nº 15.503, de 25 de dezembro de 2005 - *Dispõe sobre a qualificação de entidades como organizações sociais estaduais*.
- Decretos Estaduais nº. 7.649, de 25 de junho de 2012 – *Qualificação da OS*; e nº 8.501, de 15 de dezembro de 2015 – *Requalificação da OS*;
- **Fonte da Estrutura Organizacional:** *Conforme Regimento Interno – RI/CEAP-SOL – GG – Datado em: 01/07/2022 – VIGÊNCIA: 01/07/2024.*
- **Local de Disponibilização das Normas:** Transparência > Grupo: Informações Gerais > **Item:** *Legislação Aplicável.*



Esse documento foi assinado por Emily Tayana Parreira de Souza. Para validar o documento e suas assinaturas acesse <https://mundo.easydocmd.com.br/validate/FEVD5-2UFHV-NYRF6-US93W>



MANIFESTO DE ASSINATURAS



Código de validação: FEVD5-2UFHV-NYRF6-US93W

Esse documento foi assinado pelos seguintes signatários nas datas indicadas (Fuso horário de Brasília):

- ✓ Emilly Tayana Parreira de Souza (CPF ***.941.721-**) em 02/07/2024 14:30 - Assinado eletronicamente

Endereço IP		Geolocalização	
189.5.134.133		Lat: -16,672358	Long: -49,237197
		Precisão: 5083 (metros)	
Autenticação	supervisorh.cs@isgsaude.org (Verificado)		
Login			
mVe5jJhEV75BJv7Y40NfLGSMhrTMJYd/GEes8KeyYqe=		SHA-256	

Para verificar as assinaturas, acesse o link direto de validação deste documento:

<https://mundo.easydocmd.com.br/validate/FEVD5-2UFHV-NYRF6-US93W>

Ou acesse a consulta de documentos assinados disponível no link abaixo e informe o código de validação:

<https://mundo.easydocmd.com.br/validate>