SUS

CEAP-SOL
Centro Estadual de Atenção Prolongada e Casa de Apoio Condomínio Solidariedade

SES
Secretaria de Estado da Saúde

GOVERNO DE GOIÁS
O ESTADO QUE DÁ CERTO

# ORGANOGRAMA

Julho de 2024

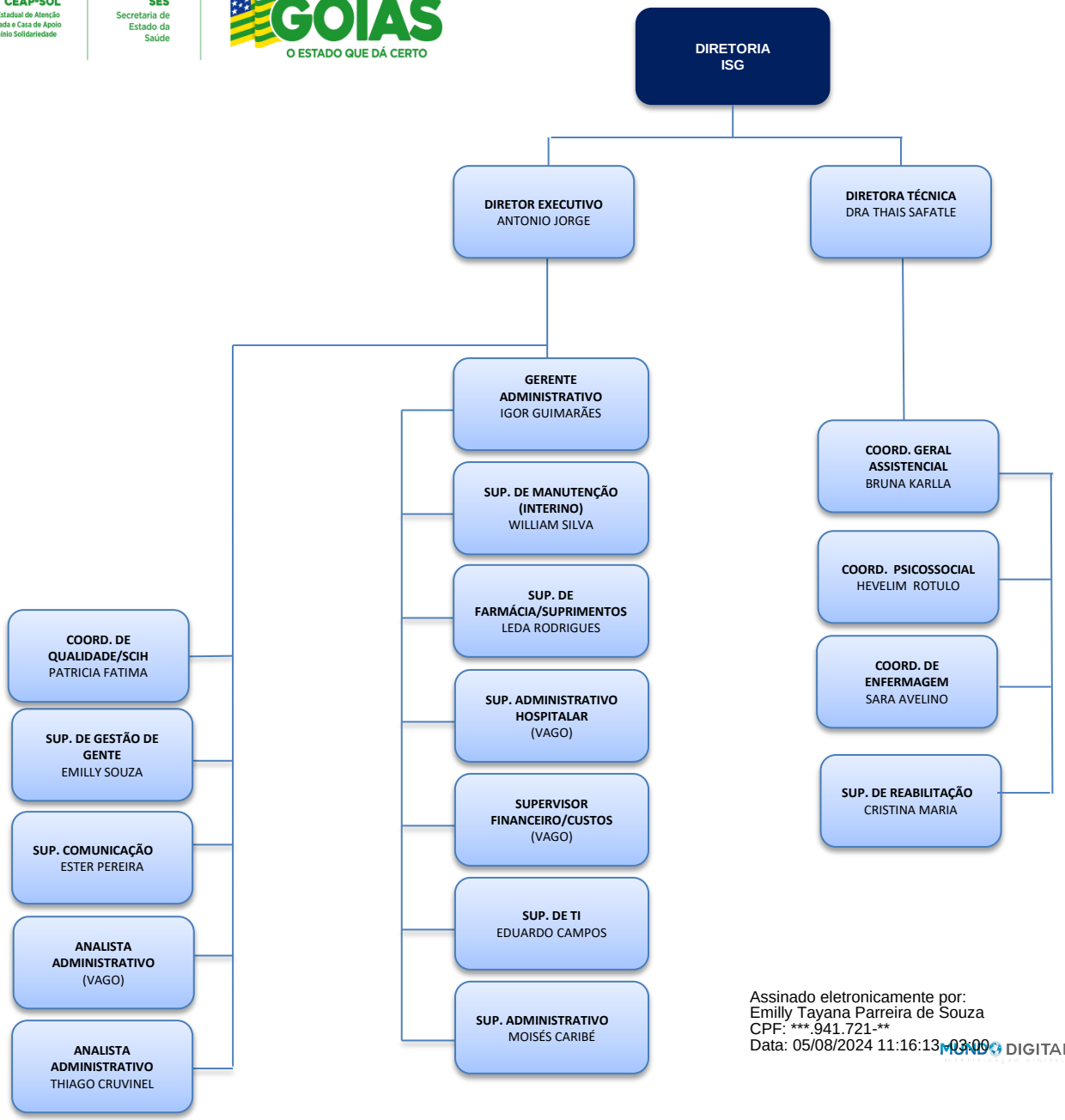


Assinado eletronicamente por:
Emilly Tayana Parreira de Souza
CPF: ***.941.721-**
Data: 05/08/2024 11:16:13 -03:00

MUNDO DIGITAL

DOCUMENTO ATUALIZADO CONFORME BANCO DE DADOS DO SETOR EM 02/07/2024.

CONFORME REGIMENTO INTERNO

ESTADO | CLT | PESSOA JURÍDICA