



Organograma ISG Corporativo e Sedes

Julho/2024



Signed by:

Priscila Machado
Priscila Machado
Gerente de Desenvolvimento e Cultura
Instituto Sócrates Guanaes

gerencia.desenvolvimento@isgsaude.org
(Brasília) 22/08/2024 16:50:4

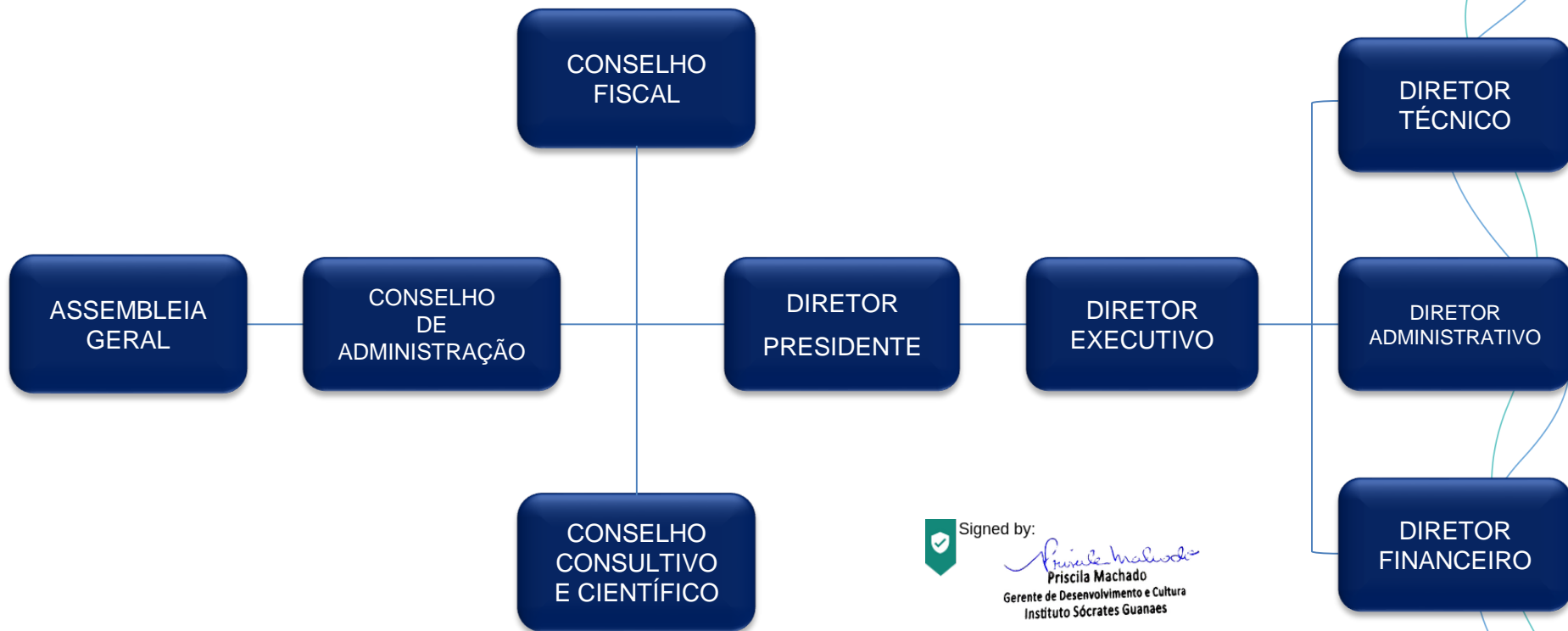

Signed by:

Priscila Machado
Priscila Machado
Gerente de Desenvolvimento e Cultura
Instituto Sócrates Guanaes

gerencia.desenvolvimento@isgsaude.org
(Brasília) 22/08/2024 16:50:44

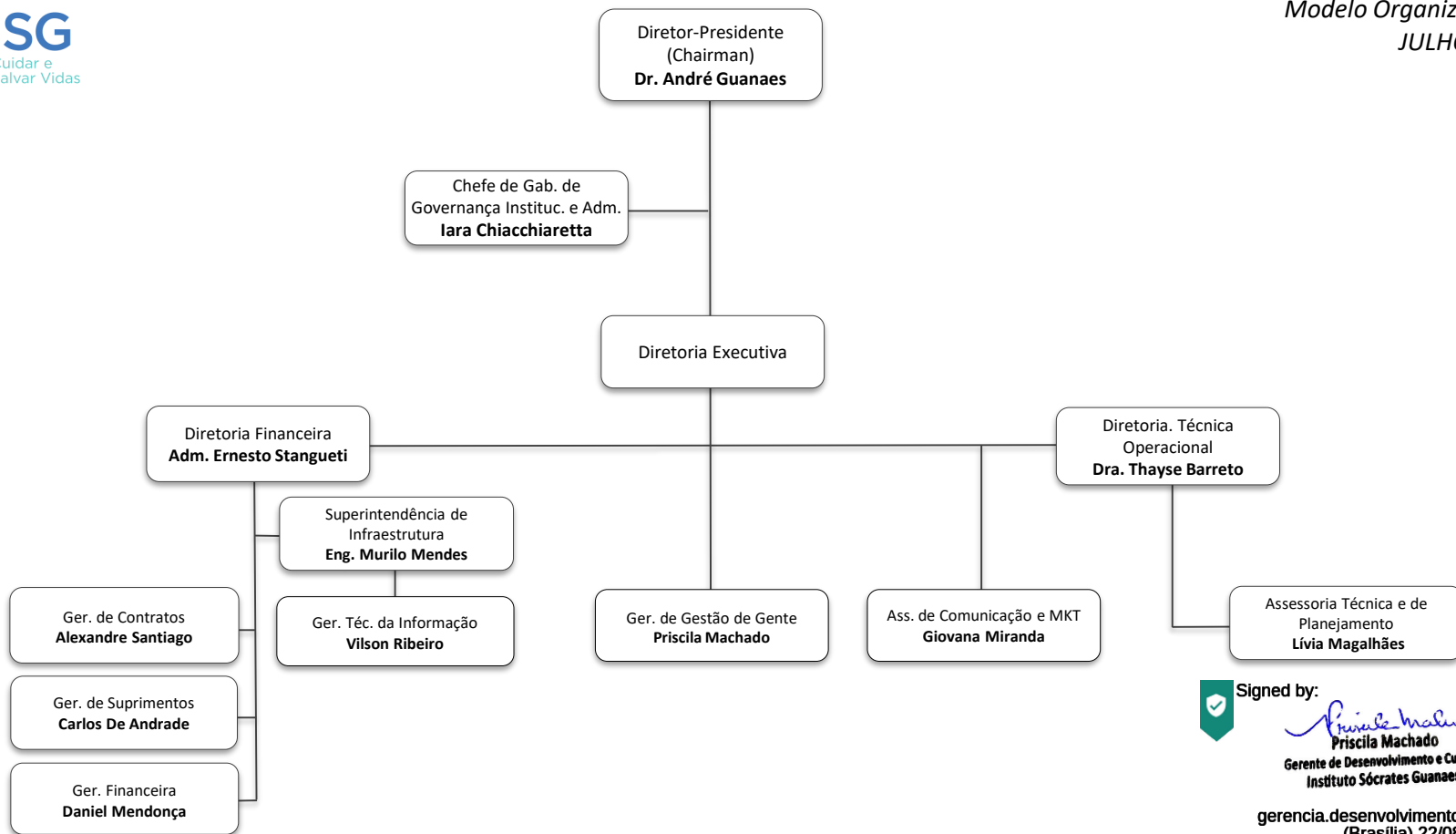

Signed by:

Priscila Machado
Gerente de Desenvolvimento e Cultura
Instituto Sócrates Guanaes

gerencia.desenvolvimento@isgsaude.org
(Brasília) 22/08/2024 16:50:44

Unidades geridas:

HDT

CEAP-SOL

HRJR

HRSJC

AME-SJC

AME-PAR

HRLN



www.isgsaude.org



[/isgsaude](https://www.facebook.com/isgsaude)



[/company/instituto-socrates-guanaes](https://www.linkedin.com/company/instituto-socrates-guanaes)



CEAP-SOL
Centro Estadual de Atenção
Prolongada e Casa de Apoio
Condomínio Solidariedade

SES
Secretaria de
Estado da
Saúde



ORGANOGRAMA

Setembro de 2024

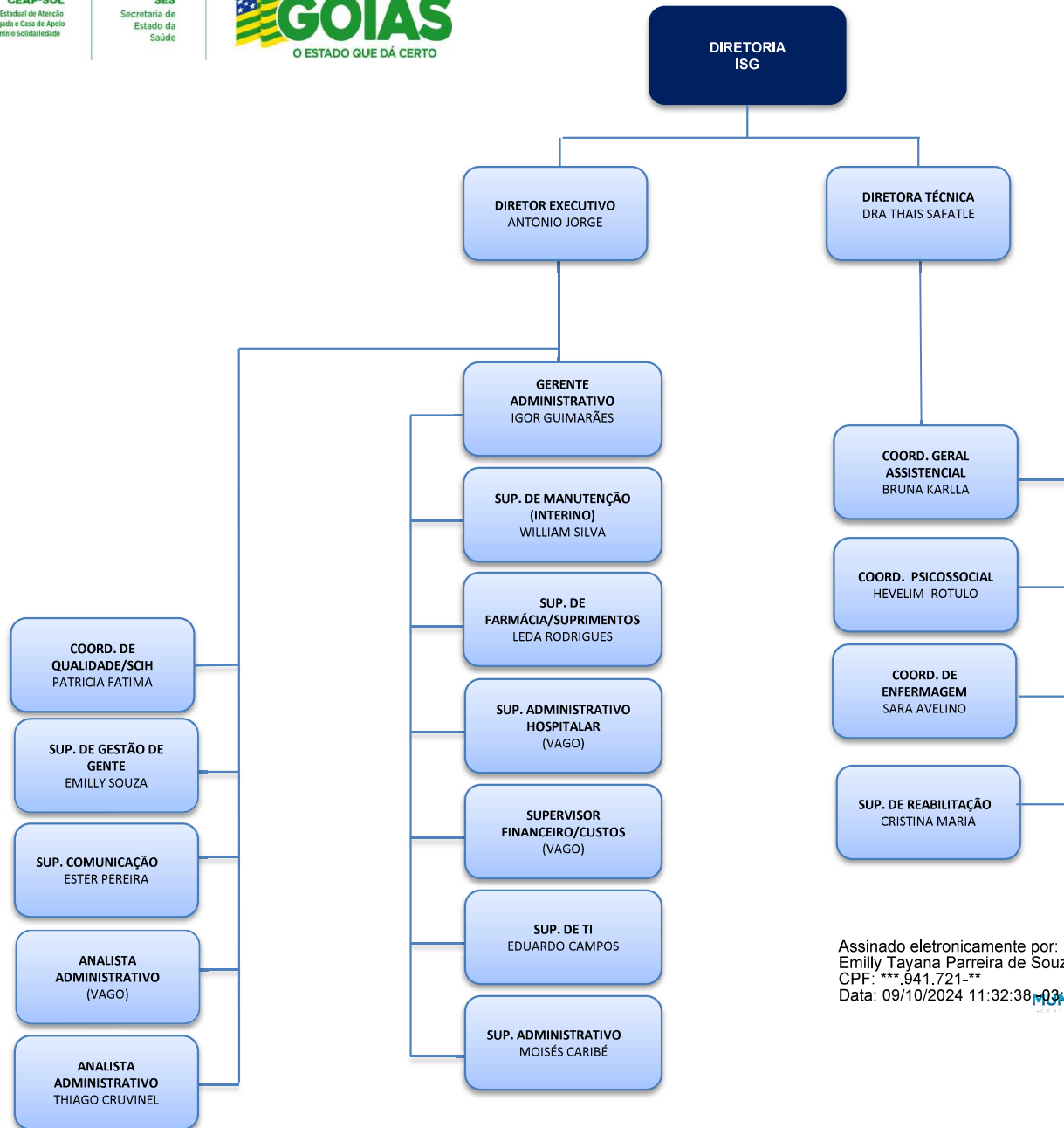

Assinado eletronicamente por:
Emily Tayana Parreira de Souza
CPF: ***.941.721-**
Data: 09/10/2024 11:32:38 -03:00



Esse documento foi assinado por Emily Tayana Parreira de Souza. Para validar o documento e suas assinaturas, acesse <https://mundo.easydocmd.com.br/validate/Z6GCH-JSH62-P4JNS-Z8LMF>

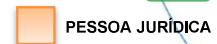



CEAP-SOL
Centro Estadual de Atenção
Prolongada e Casa de Apoio
Condomínio Solidária

SES
Secretaria de
Estado da
Saúde



NORMAS E LEGISLAÇÕES APLICÁVEIS:

- Lei nº. 10.406, de 10 de janeiro de 2002 – *Institui o Código Civil Brasileiro*;
- Lei Estadual nº 15.503, de 25 de dezembro de 2005 - *Dispõe sobre a qualificação de entidades como organizações sociais estaduais*.
- Decretos Estaduais nº. 7.649, de 25 de junho de 2012 – *Qualificação da OS*; e nº 8.501, de 15 de dezembro de 2015 – *Requalificação da OS*;
- **Fonte da Estrutura Organizacional:** *Conforme Regimento Interno – RI/CEAP-SOL – GG – Datado em: 01/07/2022 – VIGÊNCIA: 01/07/2026.*
- **Local de Disponibilização das Normas:** Transparência > Grupo: Informações Gerais > **Item:** *Legislação Aplicável.*



Esse documento foi assinado por Emily Tayana Parreira de Souza. Para
validar o documento e suas assinaturas acesse
<https://mundo.easydocmd.com.br/validate/Z6GCH-JSH62-P4JNS-Z8LMF>



MANIFESTO DE ASSINATURAS



Código de validação: Z6GCH-JSH62-P4JNS-Z8LMF

Esse documento foi assinado pelos seguintes signatários nas datas indicadas (Fuso horário de Brasília):

- ✓ Emilly Tayana Parreira de Souza (CPF ***.941.721-**) em 09/10/2024 11:32 - Assinado eletronicamente

Endereço IP	Geolocalização
189.5.134.133	Lat: -16,718234 Long: -49,315840 Precisão: 1009 (metros)
Autenticação	supervisorrh.cs@isgsaude.org (Verificado)
Login	
+BEZZIEcnMwiaOUmCWe5KT/8EZ1sWZKsVA1jFp+AZtA=	
SHA-256	

Para verificar as assinaturas, acesse o link direto de validação deste documento:

<https://mundo.easydocmd.com.br/validate/Z6GCH-JSH62-P4JNS-Z8LMF>

Ou acesse a consulta de documentos assinados disponível no link abaixo e informe o código de validação:

<https://mundo.easydocmd.com.br/validate>