



# Organograma ISG Corporativo e Sedes

Julho/2024



Signed by:

*Priscila Machado*  
Priscila Machado  
Gerente de Desenvolvimento e Cultura  
Instituto Sócrates Guanaes

gerencia.desenvolvimento@isgsaude.org  
(Brasília) 22/08/2024 16:50:4

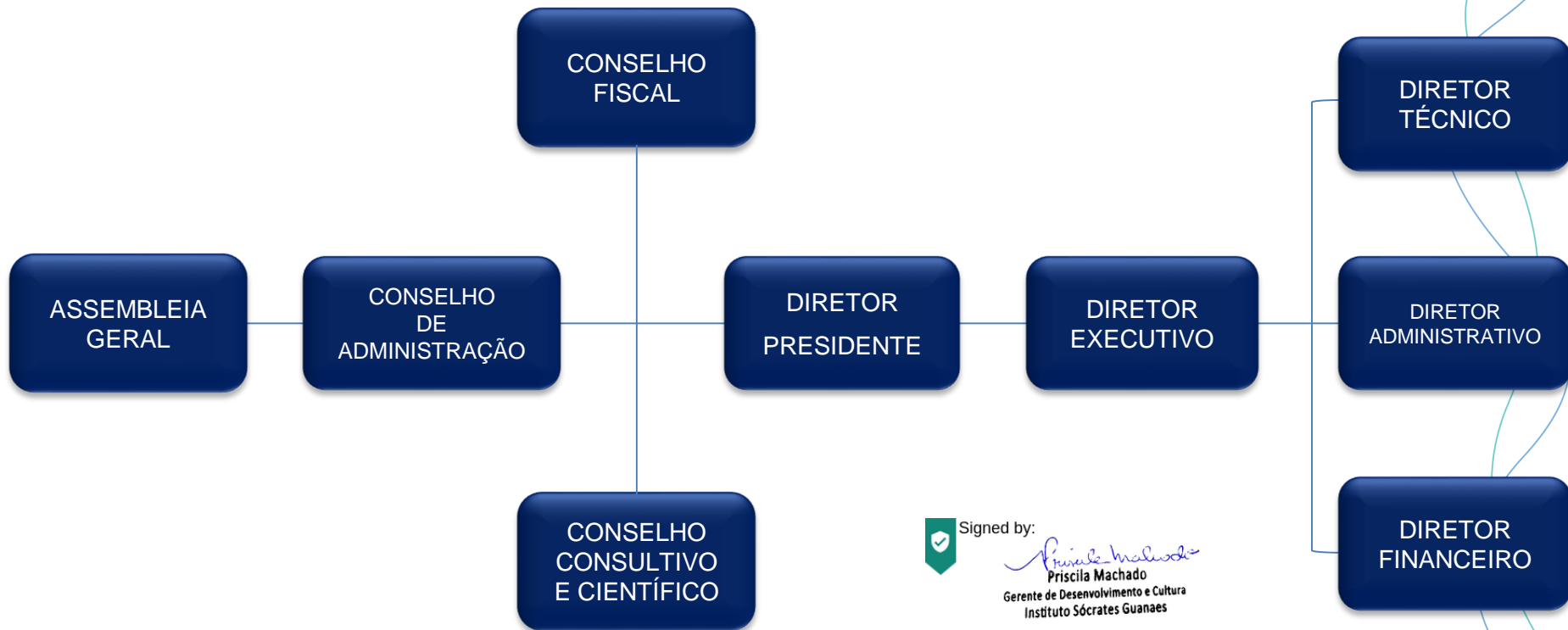

Signed by:

*Priscila Machado*  
**Priscila Machado**  
Gerente de Desenvolvimento e Cultura  
Instituto Sócrates Guanaes

gerencia.desenvolvimento@isgsaude.org  
(Brasília) 22/08/2024 16:50:44

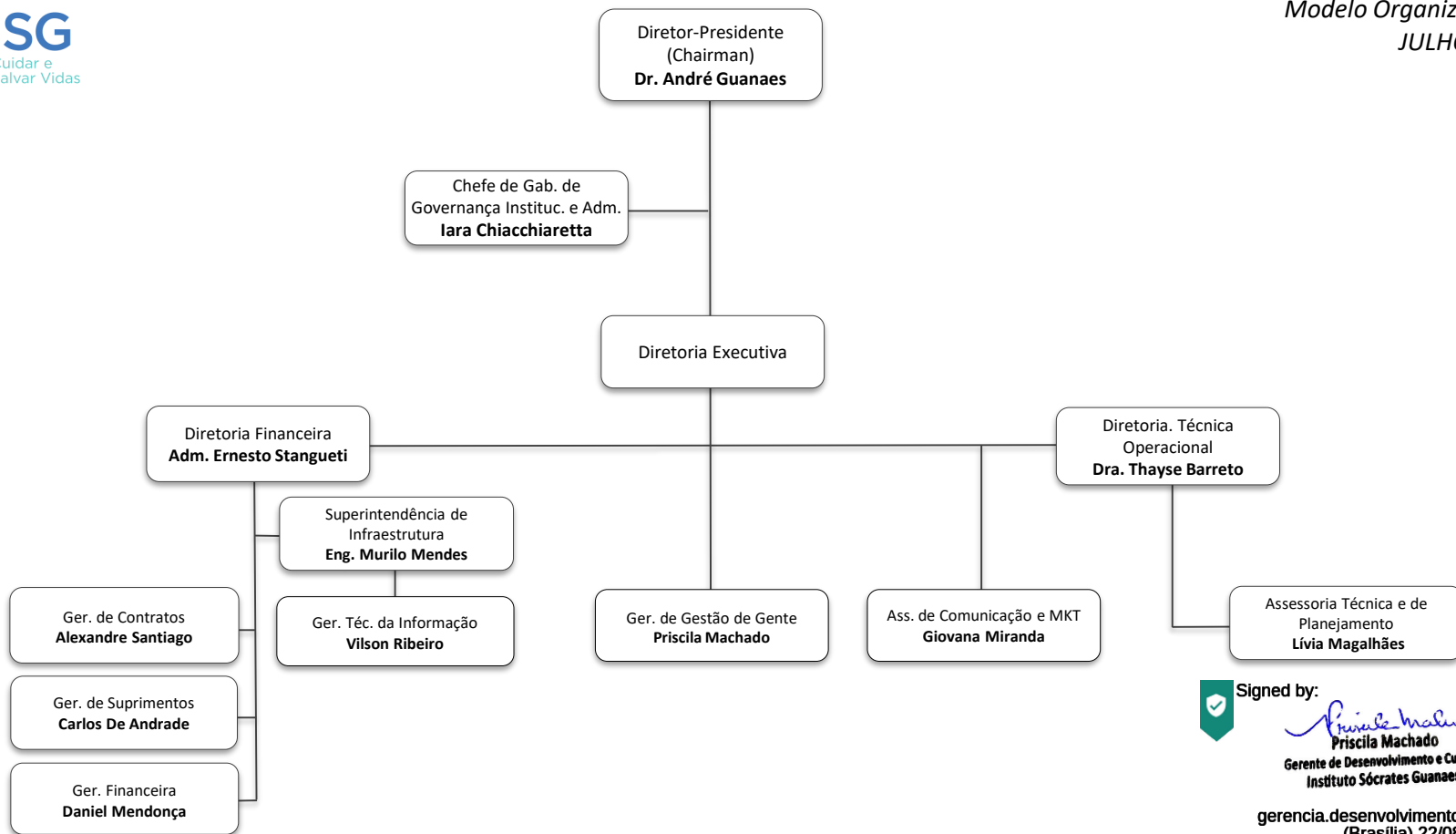

Signed by:

  
**Priscila Machado**  
Gerente de Desenvolvimento e Cultura  
Instituto Sócrates Guanaes

gerencia.desenvolvimento@isgsaude.org  
(Brasília) 22/08/2024 16:50:44

Unidades geridas:

HDT

CEAP-SOL

HRJR

HRSJC

AME-SJC

AME-PAR

HRLN



[www.isgsaude.org](http://www.isgsaude.org)



[/isgsaude](https://www.facebook.com/isgsaude)



[/company/instituto-socrates-guanaes](https://www.linkedin.com/company/instituto-socrates-guanaes)

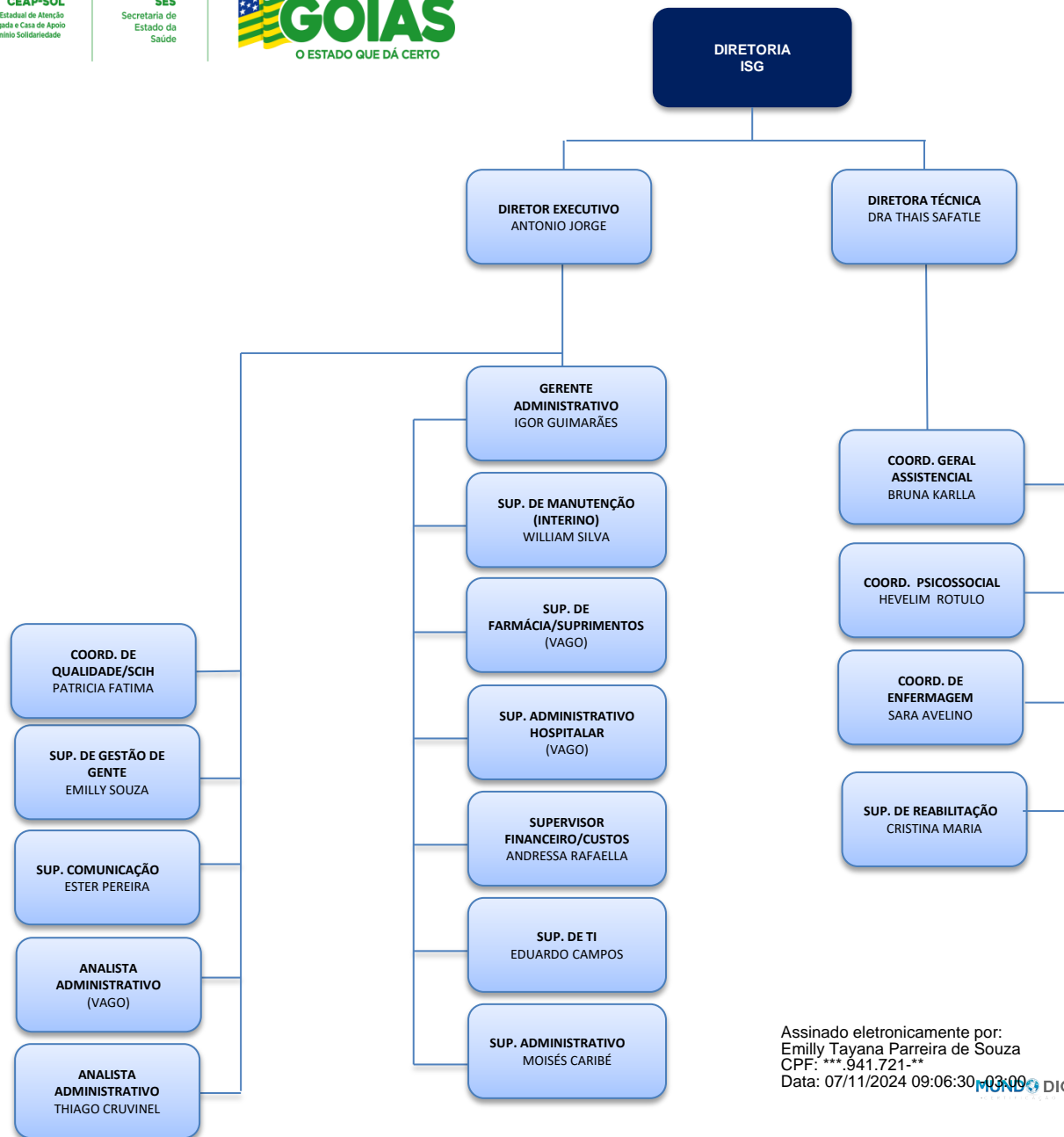

Assinado eletronicamente por:  
Emily Tayana Parreira de Souza  
CPF: \*\*\*.941.721-\*\*  
Data: 07/11/2024 09:06:30 -03:00



Esse documento foi assinado por Emily Tayana Parreira de Souza. Para validar o documento e suas assinaturas  
acesse <https://mundo.easydocmd.com.br/validate/X5QCV-EMETT-TXU22-X5ZU9>





**CEAP-SOL**  
Centro Estadual de Atenção  
Prolongada e Casa de Apoio  
Condomínio Solidariedade

**SES**  
Secretaria de  
Estado da  
Saúde



## **NORMAS E LEGISLAÇÕES APLICÁVEIS:**

- Lei nº. 10.406, de 10 de janeiro de 2002 – *Institui o Código Civil Brasileiro*;
- Lei Estadual nº 15.503, de 25 de dezembro de 2005 - *Dispõe sobre a qualificação de entidades como organizações sociais estaduais*.
- Decretos Estaduais nº. 7.649, de 25 de junho de 2012 – *Qualificação da OS*; e nº 8.501, de 15 de dezembro de 2015 – *Requalificação da OS*;
- Fonte da Estrutura Organizacional: *Conforme Regimento Interno – RI/CEAP-SOL – GG – Datado em: 01/07/2022 – VIGÊNCIA: 01/07/2026.*
- Local de Disponibilização das Normas: *Transparência > Grupo: Informações Gerais > Item: Legislação Aplicável.*



Esse documento foi assinado por Emily Tayana Parreira de Souza. Para  
validar o documento e suas assinaturas acesse  
<https://mundo.easydocmd.com.br/validate/X5QCV-EMETT-TXU22-X5ZU9>



# MANIFESTO DE ASSINATURAS



Código de validação: X5QCV-EMETT-TXU22-X5ZU9

Esse documento foi assinado pelos seguintes signatários nas datas indicadas (Fuso horário de Brasília):

- ✓ Emilly Tayana Parreira de Souza (CPF \*\*\*.941.721-\*\*) em 07/11/2024 09:06 - Assinado eletronicamente

Endereço IP	Geolocalização
189.5.134.133	Lat: -16,718234      Long: -49,315840
	Precisão: 1009 (metros)
Autenticação	supervisorrh.cs@isgsaude.org (Verificado)
Login	
u21HojaYOnjwS+TRwf1zTB2a8aPM+O5aXt1DUril8M8=	
SHA-256	

Para verificar as assinaturas, acesse o link direto de validação deste documento:

<https://mundo.easydocmd.com.br/validate/X5QCV-EMETT-TXU22-X5ZU9>

Ou acesse a consulta de documentos assinados disponível no link abaixo e informe o código de validação:

<https://mundo.easydocmd.com.br/validate>