



**CEAP-SOL**  
Centro Estadual de Atenção  
Psiquiátrica e Casa de Apoio  
Comunitária Solidária

**SES**  
Secretaria de  
Estado da  
Saúde



# ORGANOGRAMA

Novembro de 2024

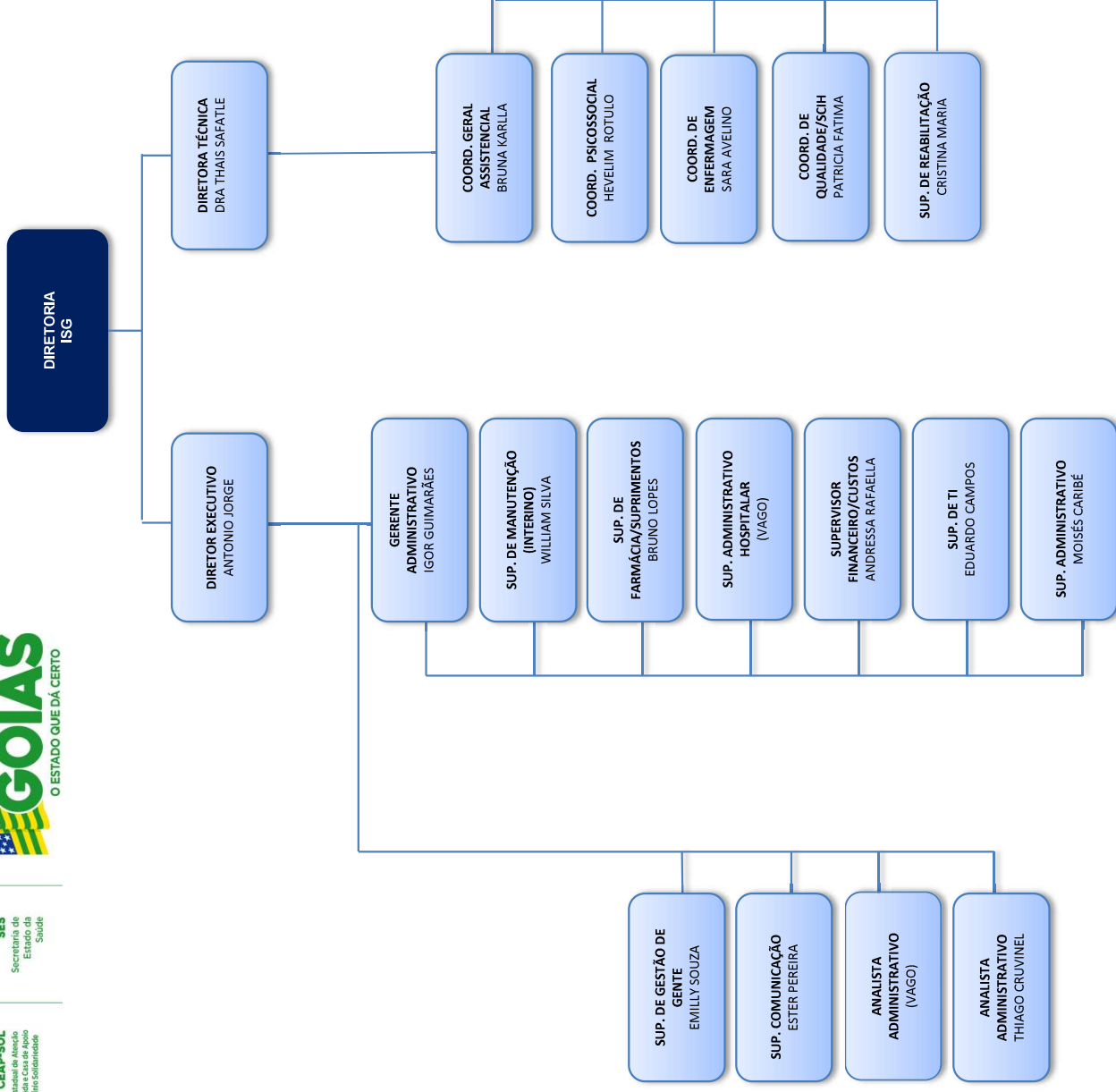

ESTADO 
  CLT 
  PESSOA JURÍDICA

CONFORME REGIMENTO INTERNO

DOCUMENTO ATUALIZADO CONFORME BANCO DE DADOS DO SETOR EM 09/12/2024.

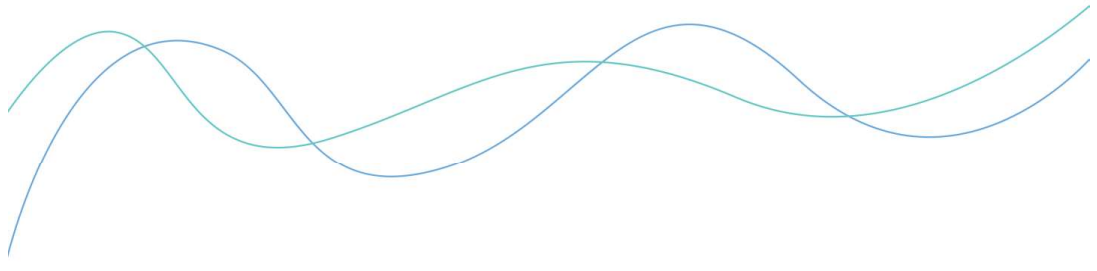

**CEAP-SOL**  
Centro Estadual de Atenção  
Prolongada e Casa de Apoio  
Condomínio Solidareidade

**SES**  
Secretaria de  
Estado da  
Saúde



## **NORMAS E LEGISLAÇÕES APLICÁVEIS:**

- Lei nº. 10.406, de 10 de janeiro de 2002 – Institui o Código Civil Brasileiro;
- Lei Estadual nº 15.503, de 25 de dezembro de 2005 - Dispõe sobre a qualificação de entidades como organizações sociais estaduais.
- Decretos Estaduais nº. 7.649, de 25 de junho de 2012 – Qualificação da OS; e nº 8.501, de 15 de dezembro de 2015 – Requalificação da OS;
- Fonte da Estrutura Organizacional: Conforme Regimento Interno – RI/CEAP-SOL – GG – Datado em: 01/07/2022 – VIGÊNCIA: 01/07/2026.
- Local de Disponibilização das Normas: Transparência > Grupo: Informações Gerais > Item: Legislação Aplicável.