

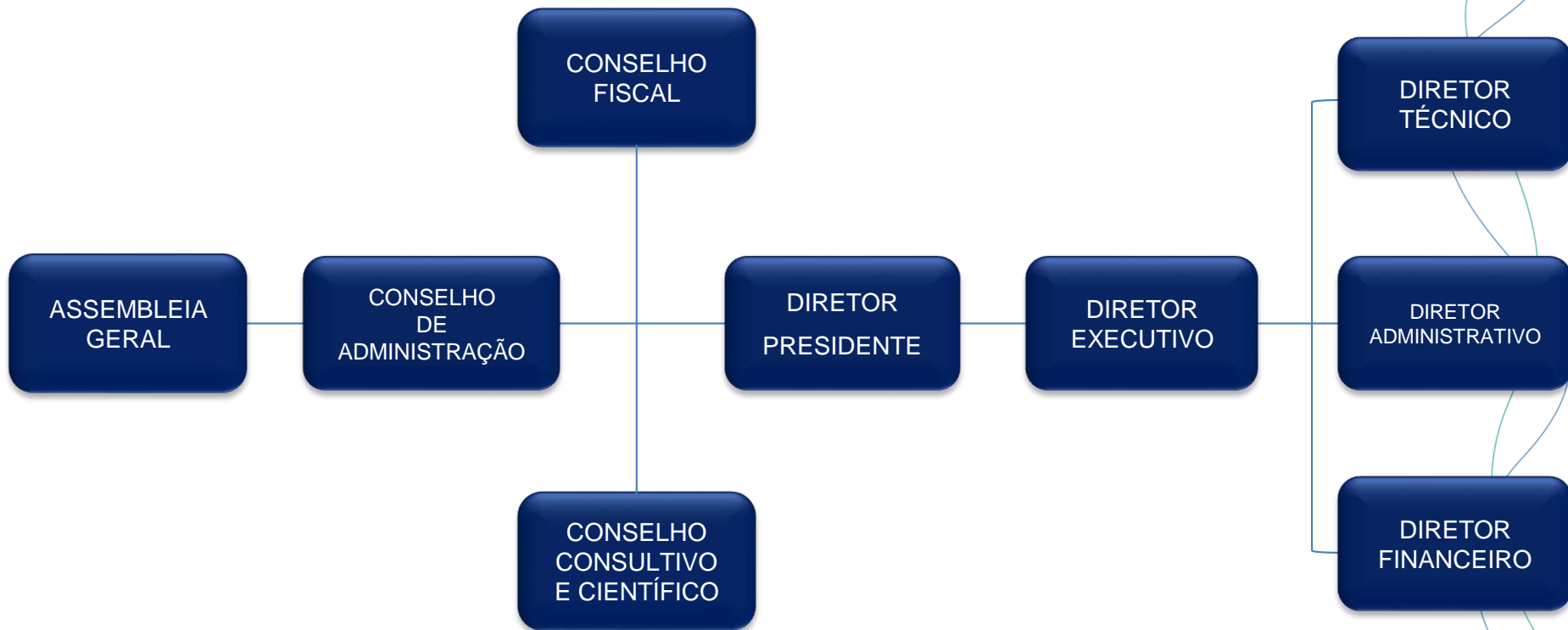

Organograma ISG Corporativo e Sedes

Janeiro/2025





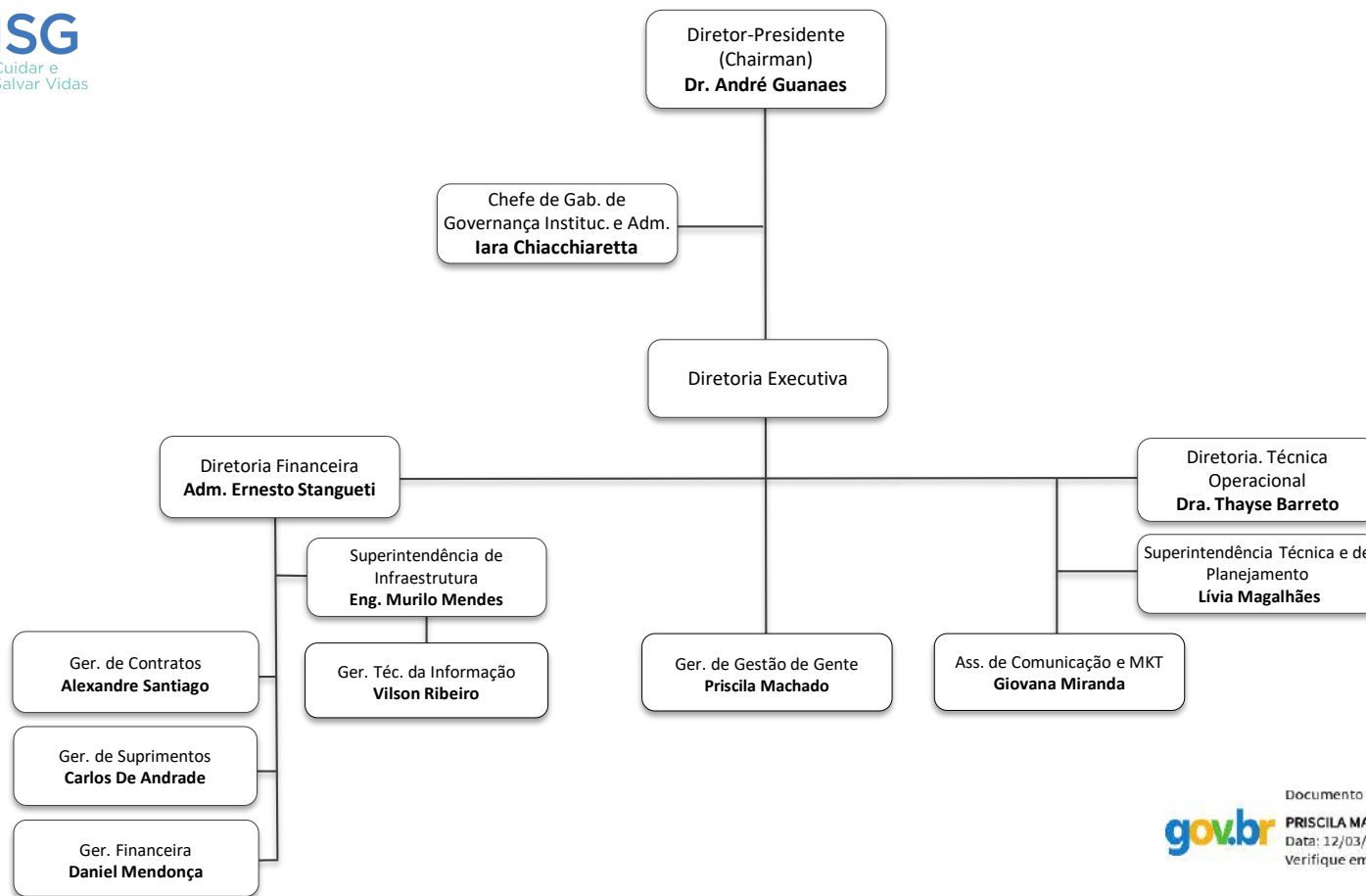



www.isgsaude.org



[/isgsaude](https://www.facebook.com/isgsaude)



[/company/instituto-socrates-guanaes](https://www.linkedin.com/company/instituto-socrates-guanaes)



CEAP-SOL
Centro Estadual de Atenção
Psiquiátrica e Casa de Apoio
Convênio Solidoriedade

SES
Secretaria de
Estado da
Saúde



ORGANOGRAMA

Janeiro de 2025

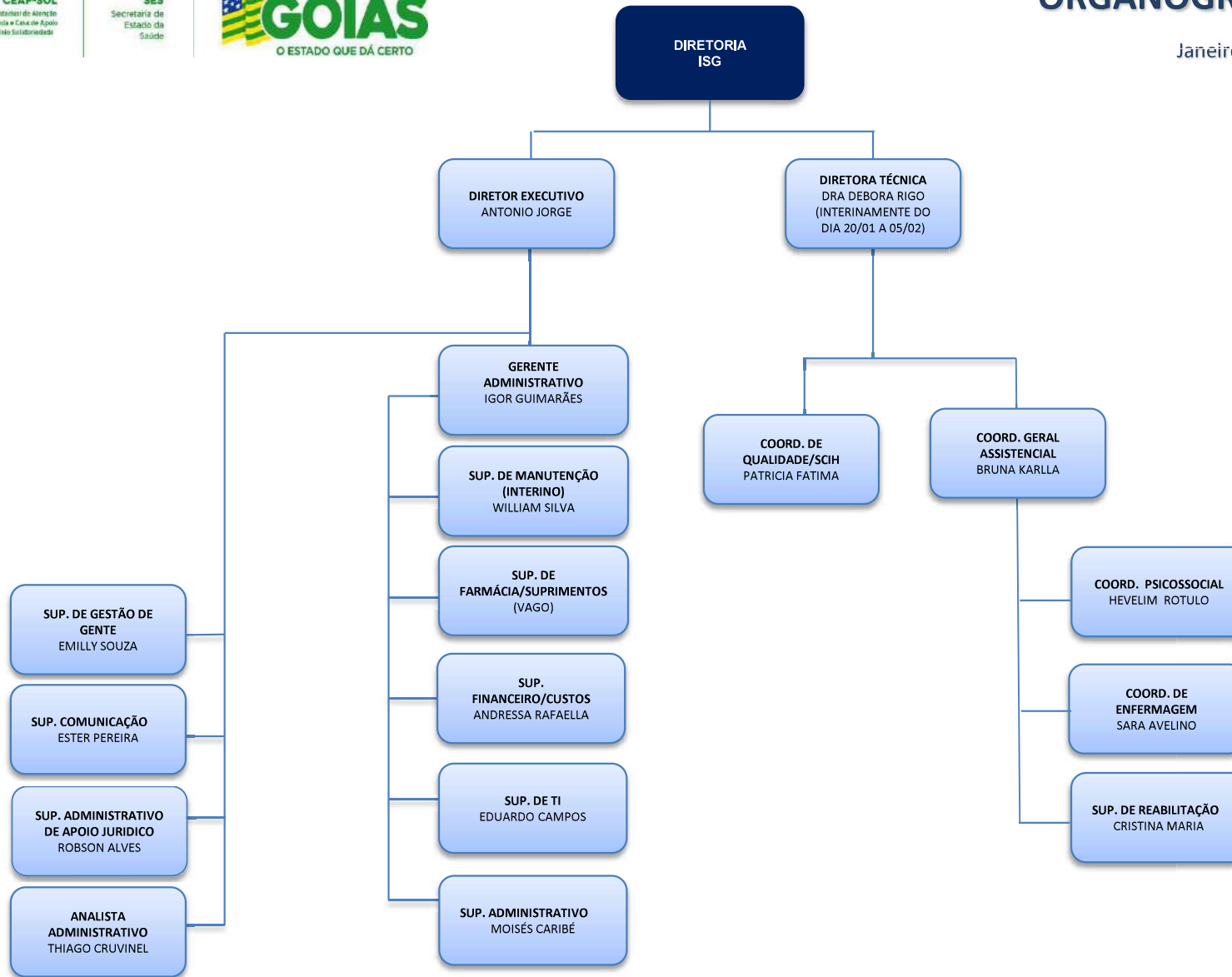

Assinado eletronicamente por:
Emilly Tayana Parreira de Souza
CPF: ***.941.721-**
Data: 06/02/2025 17:56:57 -03:00





CEAP-SOL
Centro Estadual de Atenção
Protetora e Casa de Apoio
Condomínio Solidiedade

SES
Secretaria de
Estado da
Saúde



NORMAS E LEGISLAÇÕES APLICÁVEIS:

- Lei nº. 10.406, de 10 de janeiro de 2002 – *Institui o Código Civil Brasileiro*;
- Lei Estadual nº 15.503, de 25 de dezembro de 2005 - *Dispõe sobre a qualificação de entidades como organizações sociais estaduais*.
- Decretos Estaduais nº. 7.649, de 25 de junho de 2012 – *Qualificação da OS*; e nº 8.501, de 15 de dezembro de 2015 – *Requalificação da OS*;
- Fonte da Estrutura Organizacional: *Conforme Regimento Interno – RI/CEAP-SOL – GG – Datado em: 01/07/2022 – VIGÊNCIA: 01/07/2026*.
- Local de Disponibilização das Normas: *Transparência > Grupo: Informações Gerais > Item: Legislação Aplicável*.

