

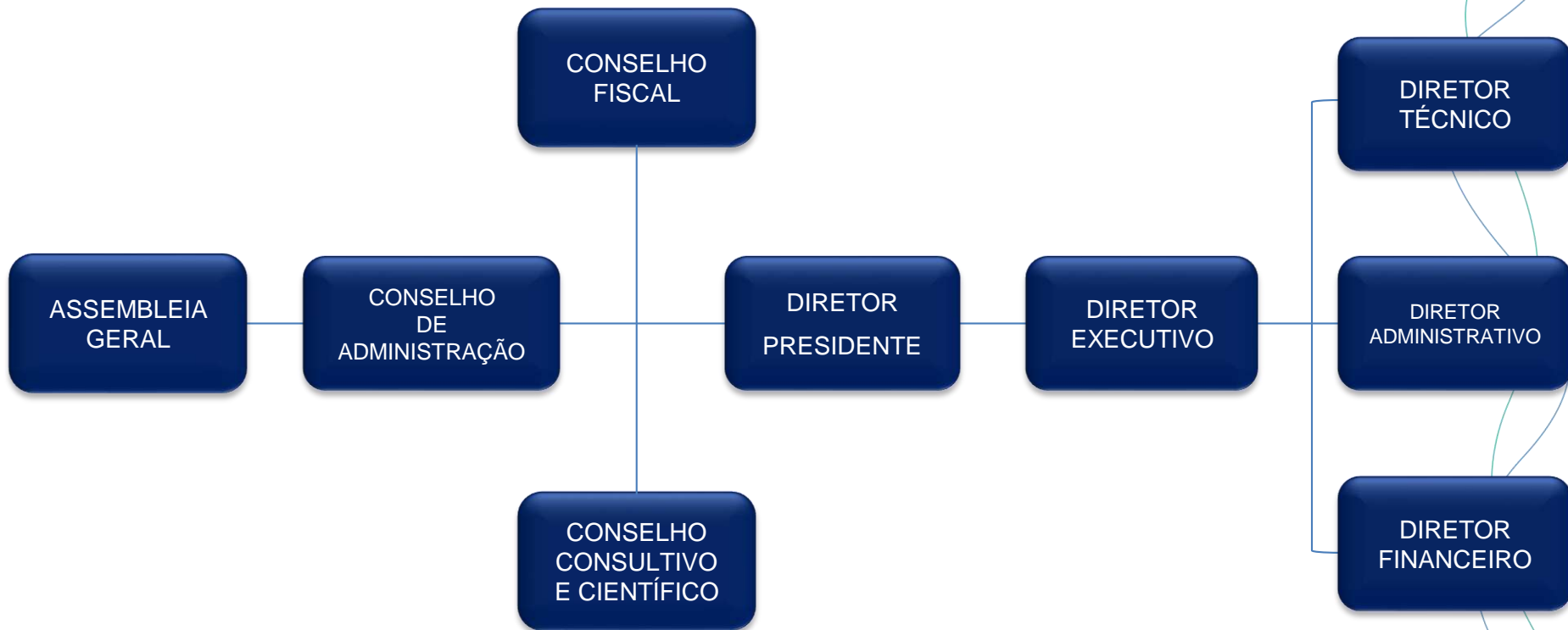

Organograma ISG Corporativo e Sedes

Janeiro/2025





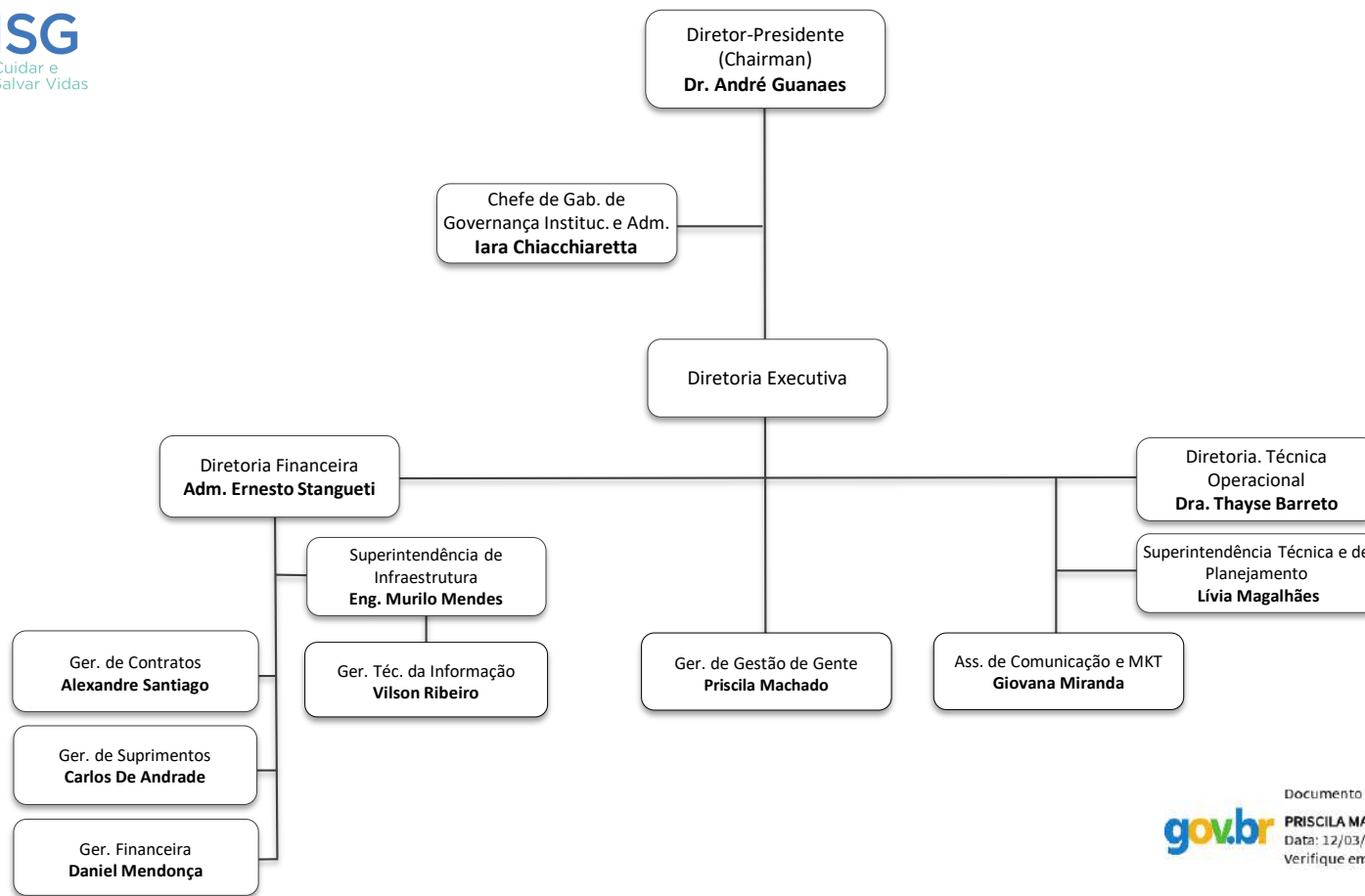



www.isgsaude.org



[/isgsaude](https://www.facebook.com/isgsaude)



[/company/instituto-socrates-guanaes](https://www.linkedin.com/company/instituto-socrates-guanaes)

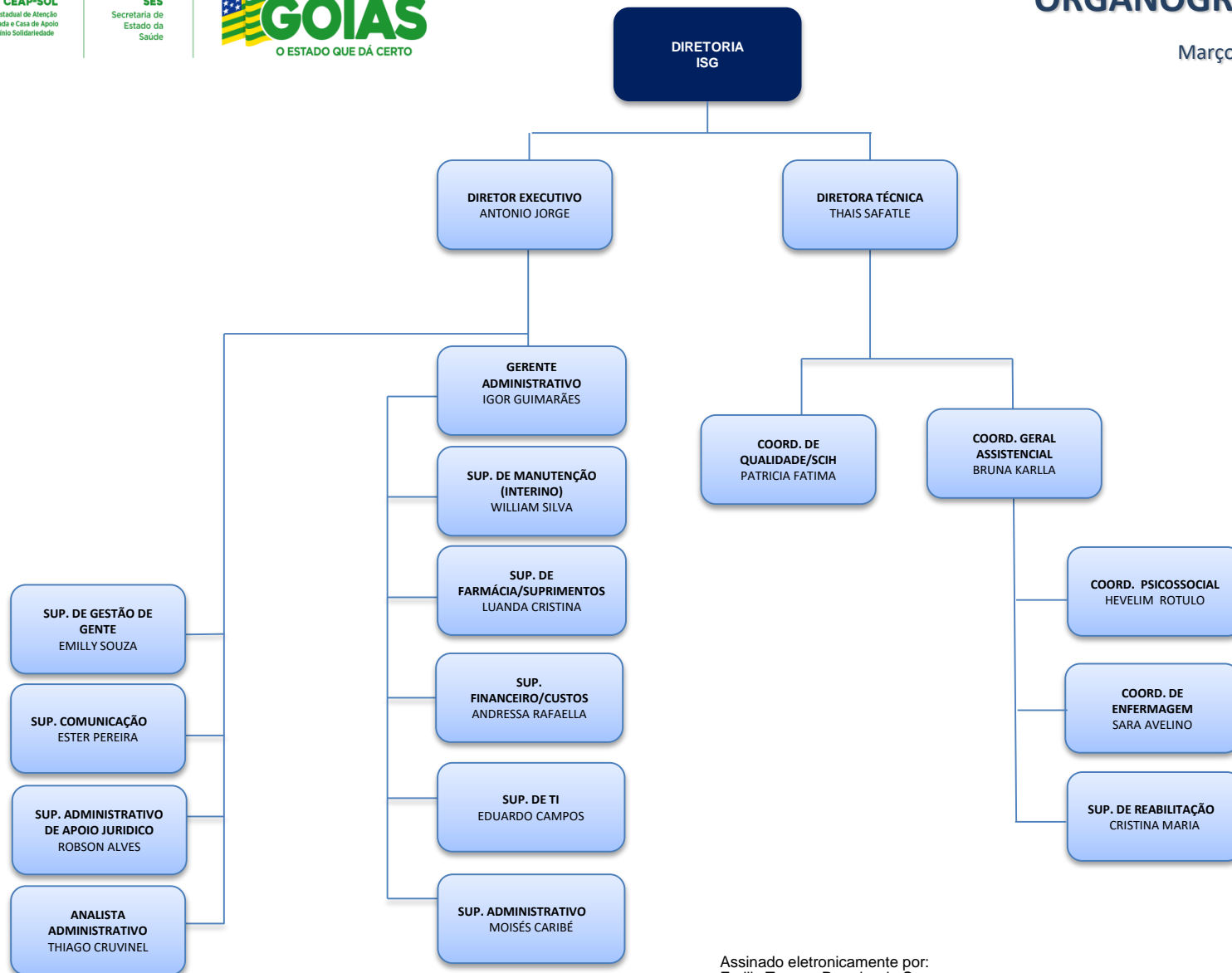

Assinado eletronicamente por:
Emilly Tayana Parreira de Souza
CPF: ***.941.721-**
Data: 08/04/2025 07:57:49 -03:00

MUNDO DIGITAL

Esse documento foi assinado por Emilly Tayana Parreira de Souza. Para validar o documento e suas assinaturas acesse <https://mundo.easydocmd.com.br/validate/RC47K-9VC43-MFDH8-3JZTT>



CEAP-SOL
Centro Estadual de Atenção
Prolongada e Casa de Apoio
Condomínio Solidariedade

SES
Secretaria de
Estado da
Saúde



NORMAS E LEGISLAÇÕES APLICÁVEIS:

- Lei nº. 10.406, de 10 de janeiro de 2002 – *Institui o Código Civil Brasileiro*;
- Lei Estadual nº 15.503, de 25 de dezembro de 2005 - *Dispõe sobre a qualificação de entidades como organizações sociais estaduais*.
- Decretos Estaduais nº. 7.649, de 25 de junho de 2012 – *Qualificação da OS*; e nº 8.501, de 15 de dezembro de 2015 – *Requalificação da OS*;
- Fonte da Estrutura Organizacional: *Conforme Regimento Interno – RI/CEAP-SOL – GG – Datado em: 01/07/2022 – VIGÊNCIA: 01/07/2026.*
- Local de Disponibilização das Normas: Transparência > Grupo: Informações Gerais > Item: *Legislação Aplicável.*



Esse documento foi assinado por Emily Tayana Parreira de Souza. Para validar o documento e suas assinaturas acesse <https://mundo.easydocmd.com.br/validate/RC47K-9VC43-MFDH8-3JZTT>



MANIFESTO DE ASSINATURAS



Código de validação: RC47K-9VC43-MFDH8-3JZTT

Esse documento foi assinado pelos seguintes signatários nas datas indicadas (Fuso horário de Brasília):

- ✓ Emilly Tayana Parreira de Souza (CPF *****.941.721-****) em 08/04/2025 07:57 - Assinado eletronicamente

Endereço IP	Geolocalização
189.5.134.133	Não disponível
Autenticação	supervisorrh.cs@isgsaude.org (Verificado)
Login	
UtYaYkkSG/0Ob8htBjVMjDmBiYdl7vr1zYcLkPPml4c=	
SHA-256	

Para verificar as assinaturas, acesse o link direto de validação deste documento:

<https://mundo.easydocmd.com.br/validate/RC47K-9VC43-MFDH8-3JZTT>

Ou acesse a consulta de documentos assinados disponível no link abaixo e informe o código de validação:

<https://mundo.easydocmd.com.br/validate>