

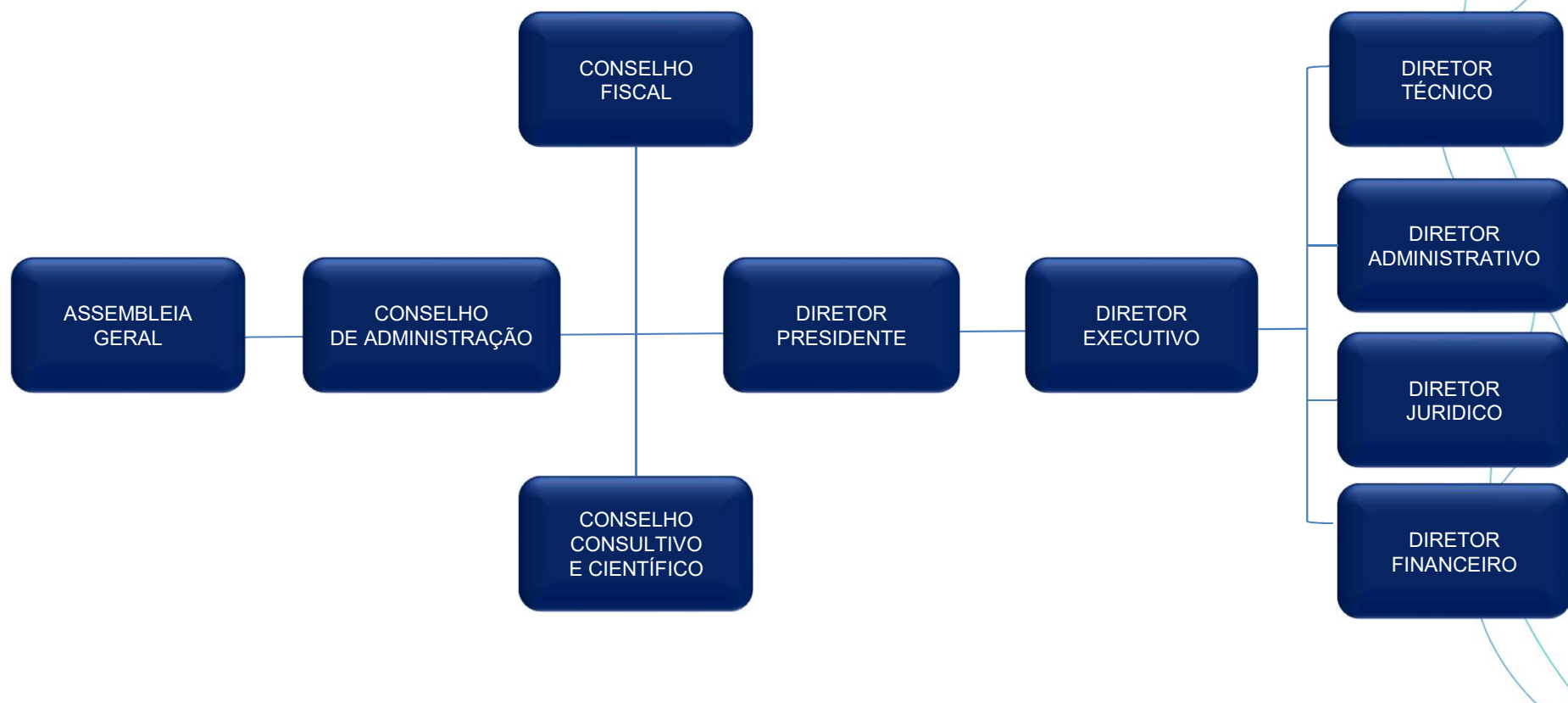

# **Organograma ISG Corporativo e Sedes**

**Dez - 2025**





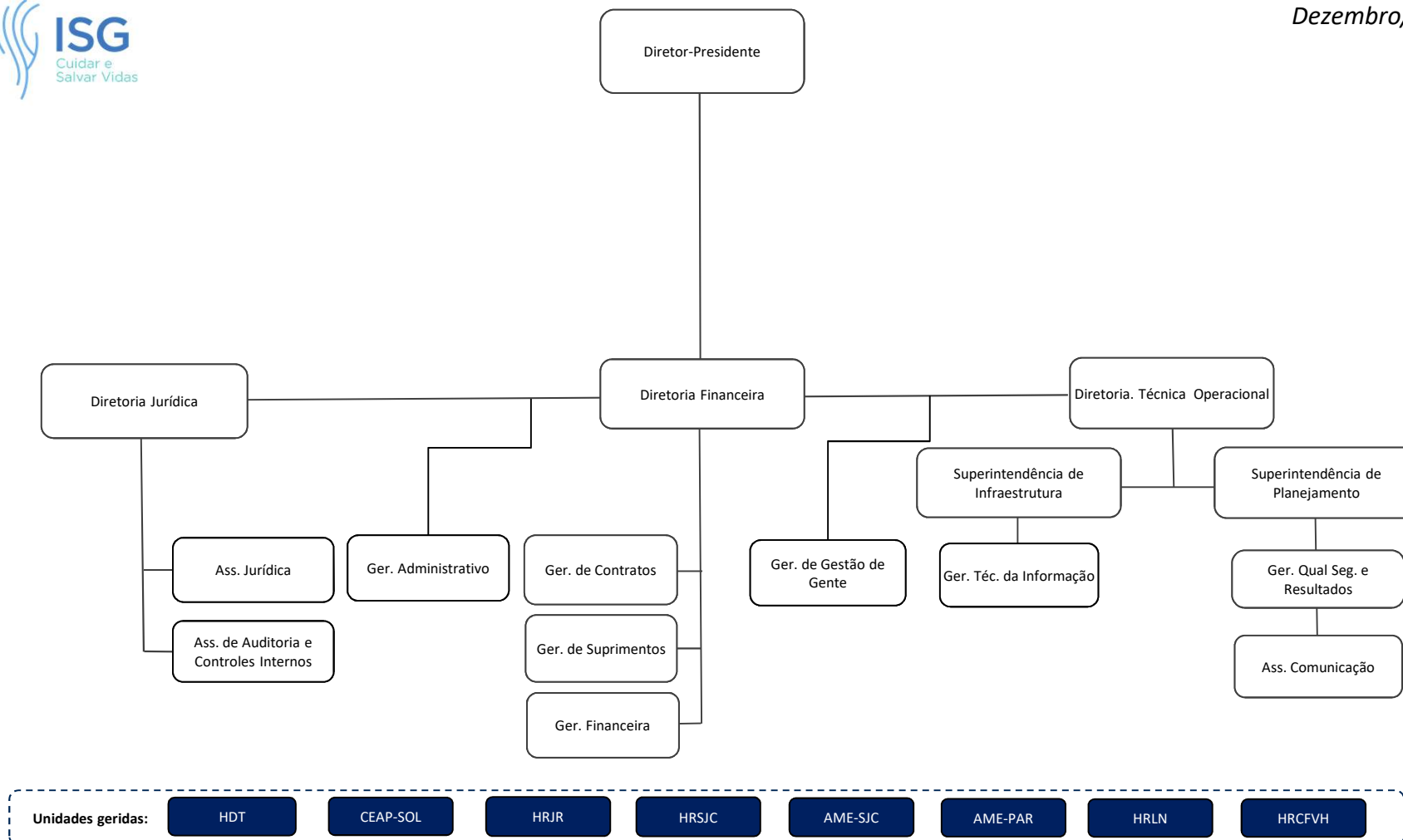

Signed by:  

**Priscila Machado**

priscila.machado@isgsaude.org  
 (Brasília) 23/12/2025 13:03:59



[www.isgsaude.org](http://www.isgsaude.org)



[/isgsaude](https://www.facebook.com/isgsaude)



[/company/instituto-socrates-guanaes](https://www.linkedin.com/company/instituto-socrates-guanaes)

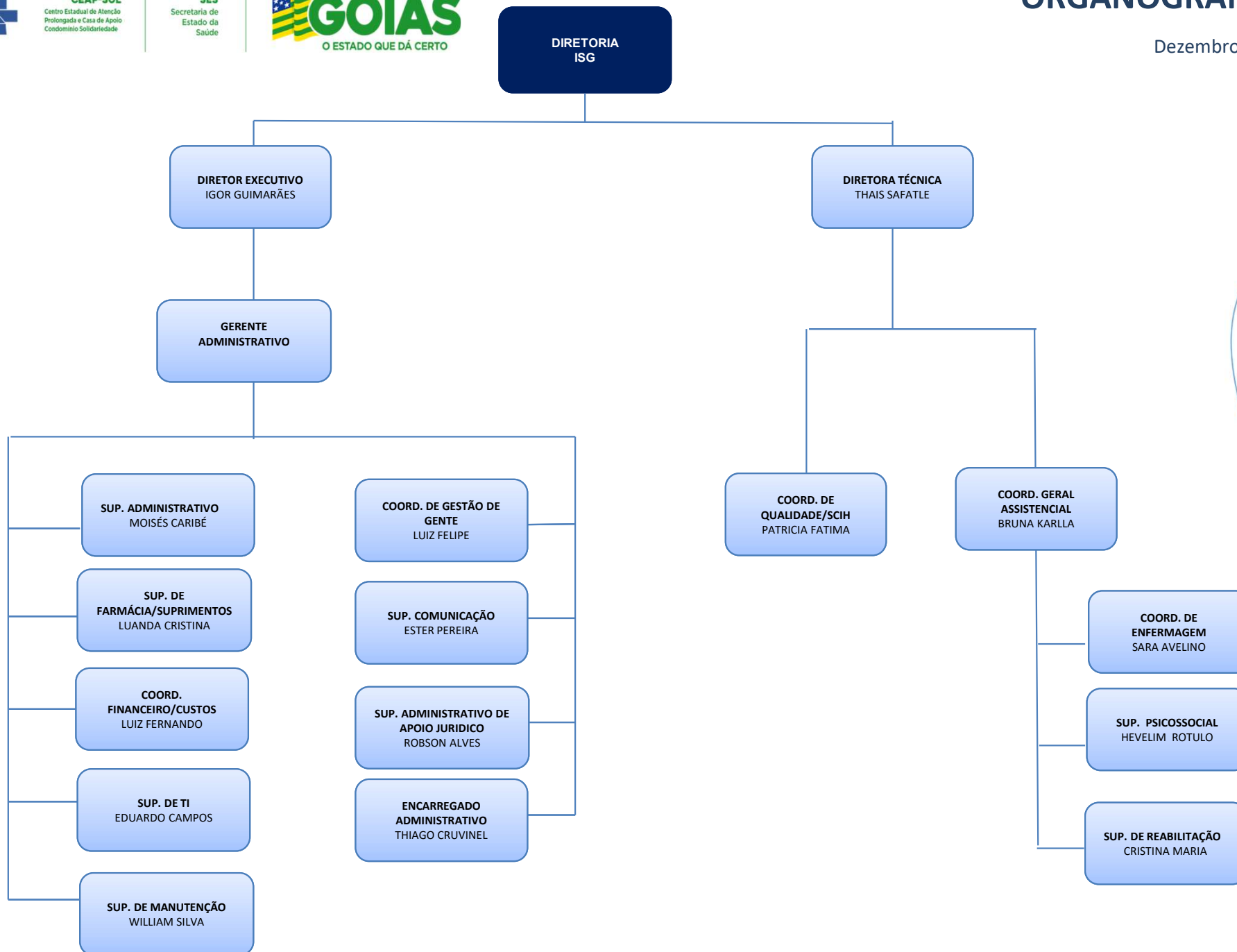



**CEAP-SOL**  
Centro Estadual de Atenção  
Prolongada e Casa de Apoio  
Condomínio Solidariedade

**SES**  
Secretaria de  
Estado da  
Saúde



## NORMAS E LEGISLAÇÕES APLICÁVEIS:

- Lei nº. 10.406, de 10 de janeiro de 2002 – *Institui o Código Civil Brasileiro*;
- Lei Estadual nº 15.503, de 25 de dezembro de 2005 - *Dispõe sobre a qualificação de entidades como organizações sociais estaduais*.
- Decretos Estaduais nº. 7.649, de 25 de junho de 2012 – *Qualificação da OS*; e nº 8.501, de 15 de dezembro de 2015 – *Requalificação da OS*;
- Fonte da Estrutura Organizacional: *Conforme Regimento Interno – RI/CEAP-SOL – GG – Datado em: 01/07/2022 – VIGÊNCIA: 01/07/2026.*
- Local de Disponibilização das Normas: Transparência > Grupo: Informações Gerais > **Item: Legislação Aplicável.**

Assinado eletronicamente por:  
Luiz Felipe Mattos Aragão  
CPF: \*\*\*.465.727-\*\*  
Data: 09/01/2026 19:57:34 -03:00

**MUNDO DIGITAL**  
CERTIFICAÇÃO DIGITAL



Esse documento foi assinado por Luiz Felipe Mattos Aragão. Para validar o documento e suas assinaturas acesse  
<https://mundo.easydocmd.com.br/validate/BUNYH-H9RHE-HKZXW-MRJ5X>



## MANIFESTO DE ASSINATURAS



Código de validação: BJNYH-H9RHE-HK2XW-MRJ5X

Esse documento foi assinado pelos seguintes signatários nas datas indicadas (Fuso horário de Brasília):

- ✓ Luiz Felipe Mattos Aragão (CPF \*\*\*.465.727-\*\*) em 09/01/2026 19:57 - Assinado eletronicamente

Endereço IP	Geolocalização
::ffff:10.0.0.2	Lat: -16,708933      Long: -49,315311
	Precisão: 13 (metros)
Autenticação	felipe.aragao.cs@isgsaude.org (Verificado)
Login	
kTLwCiV6UL1n1t9u1M8uVsaYXf4+BGdwRysYcF54xnc=	
SHA-256	

Para verificar as assinaturas, acesse o link direto de validação deste documento:

<https://mundo.easydocmd.com.br/validate/BJNYH-H9RHE-HK2XW-MRJ5X>

Ou acesse a consulta de documentos assinados disponível no link abaixo e informe o código de validação:

<https://mundo.easydocmd.com.br/validate>