

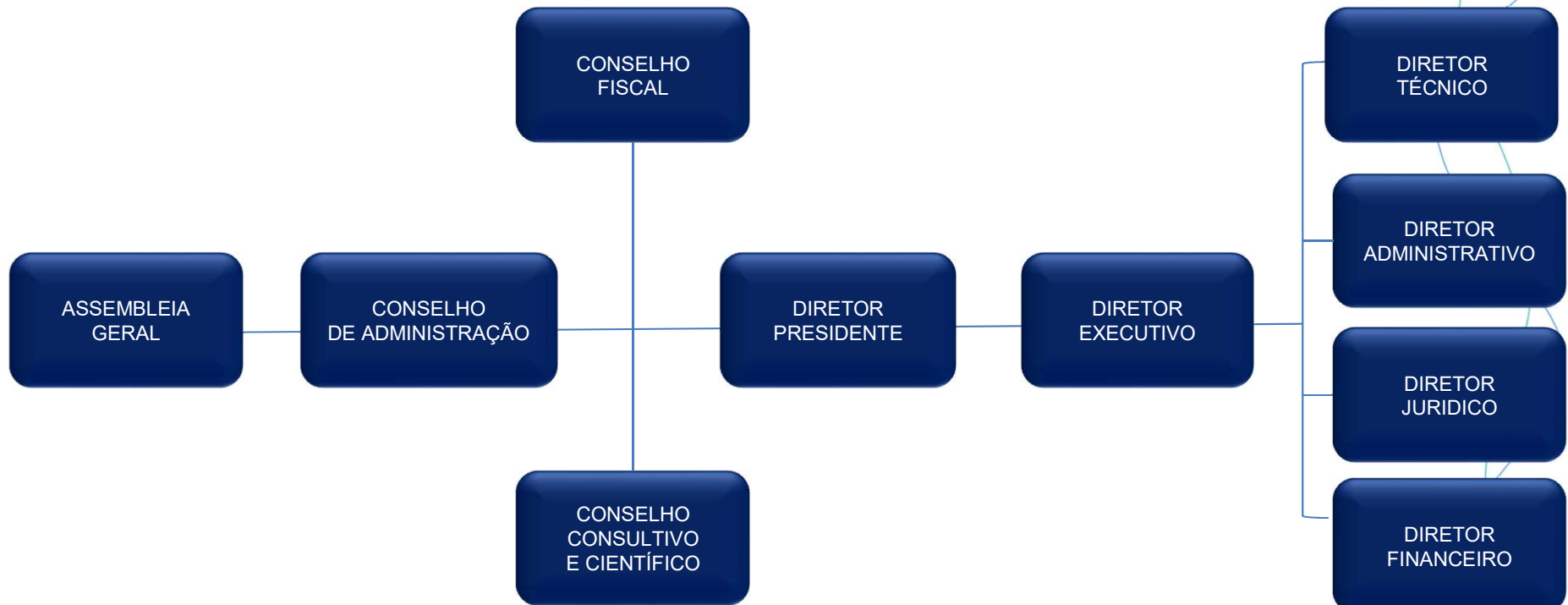

Organograma ISG Corporativo e Sedes

Abr - 2026





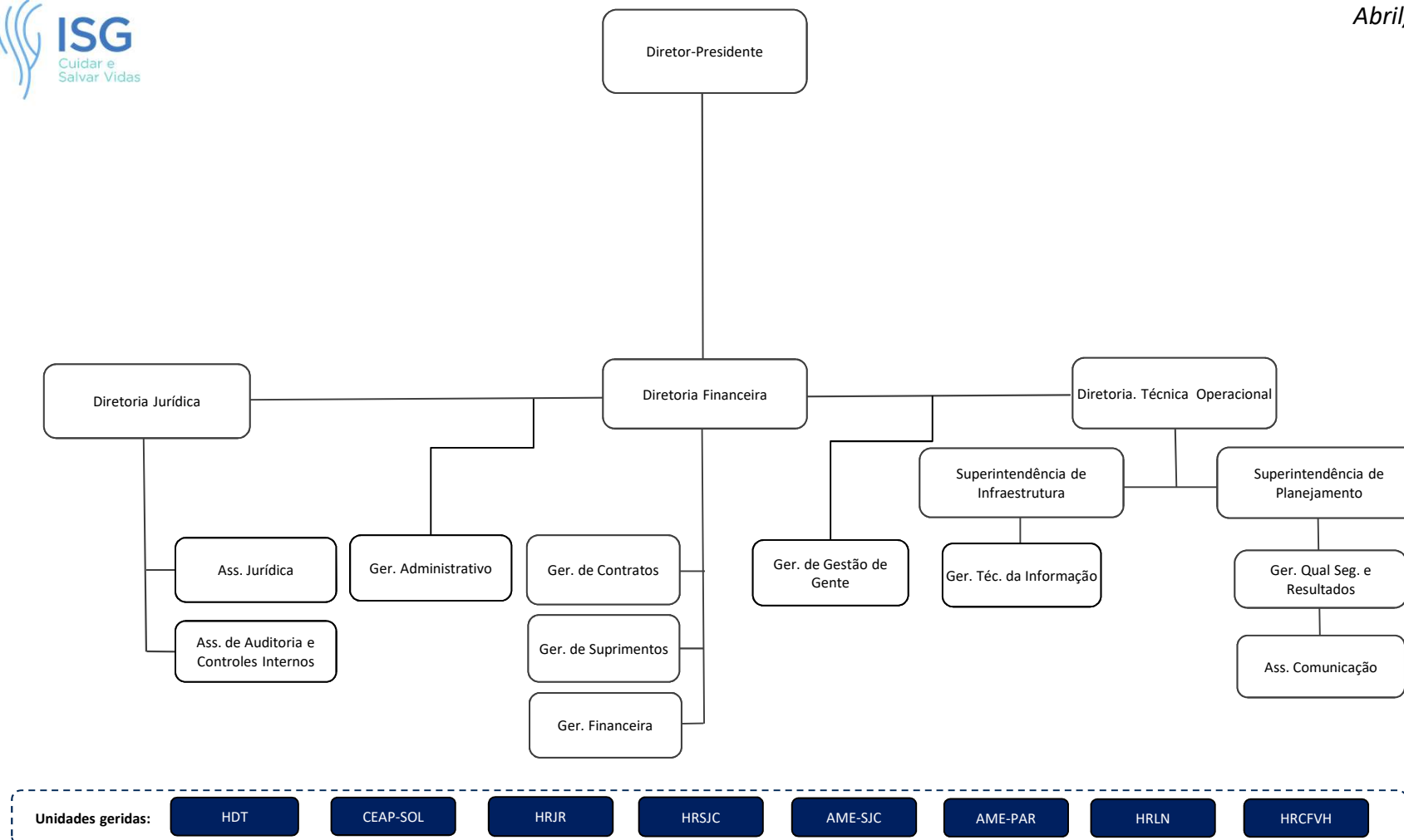

Signed by:
Joyce Carmo

joyce.carmo@isgsaude.org
(Brasília) 08/05/2026 15:06:18



www.isgsaude.org



[/isgsaude](https://www.facebook.com/isgsaude)



[/company/instituto-socrates-guanaes](https://www.linkedin.com/company/instituto-socrates-guanaes)





ORGANOGRAMA

Abril de 2026

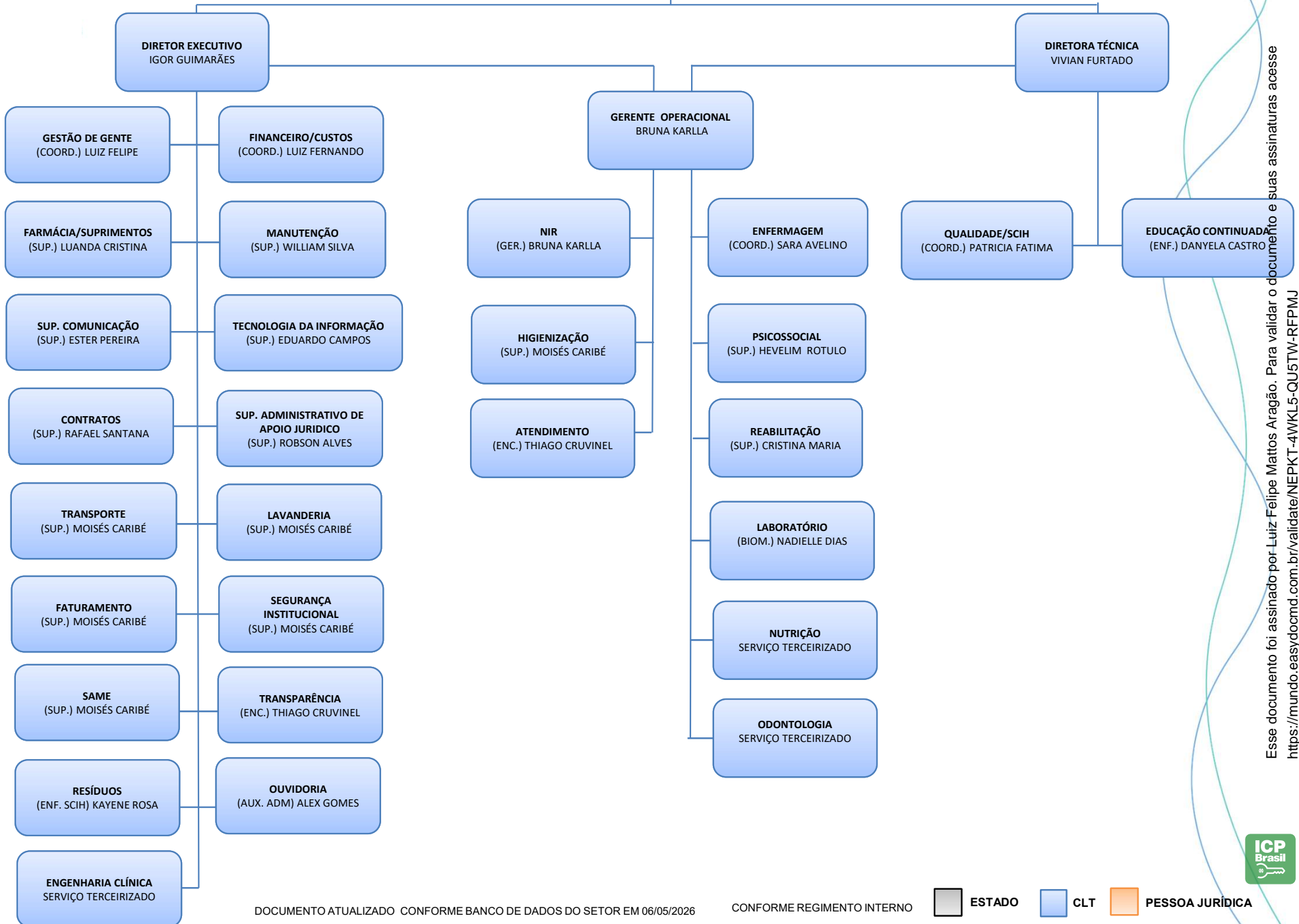

Esse documento foi assinado por Luiz Felipe Mattos Aragão. Para validar o documento e suas assinaturas acesse <https://mundo.easydocmd.com.br/validate/NEPKT-4WKL5-QU5TW-RFPMJ>





CEAP-SOL
Centro Estadual de Atenção
Prolongada e Casa de Apoio
Condomínio Solidariedade

SES
Secretaria de
Estado da
Saúde



NORMAS E LEGISLAÇÕES APLICÁVEIS:

- Lei nº. 10.406, de 10 de janeiro de 2002 – *Institui o Código Civil Brasileiro*;
- Lei Estadual nº 15.503, de 25 de dezembro de 2005 - *Dispõe sobre a qualificação de entidades como organizações sociais estaduais*.
- Decretos Estaduais nº. 7.649, de 25 de junho de 2012 – *Qualificação da OS*; e nº 8.501, de 15 de dezembro de 2015 – *Requalificação da OS*;
- **Fonte da Estrutura Organizacional:** *Conforme Regimento Interno – RI/CEAP-SOL – GG – Datado em: 01/07/2022 – VIGÊNCIA: 01/07/2026.*
- **Local de Disponibilização das Normas:** Transparência > Grupo: Informações Gerais > **Item:** *Legislação Aplicável.*

Assinado eletronicamente por:

Luiz Felipe Mattos Aragão

CPF: ***.465.727-**

Data: 12/05/2026 13:45:21 -03:00

MUNDO DIGITAL

Esse documento foi assinado por Luiz Felipe Mattos Aragão. Para validar o documento e suas assinaturas acesse
<https://mundo.easydocmd.com.br/validate/NEPKT-4WKL5-QU5TW-RFPMJ>





MANIFESTO DE ASSINATURAS



Código de validação: NEPKT-4WKL5-QU5TW-RFPMJ

Esse documento foi assinado pelos seguintes signatários nas datas indicadas (Fuso horário de Brasília):

- ✓ Luiz Felipe Mattos Aragão (CPF ***.465.727-**) em 12/05/2026 13:45 - Assinado eletronicamente

Endereço IP ::ffff:10.0.0.2	Geolocalização Lat: -16,709278 Long: -49,315241 Precisão: 127 (metros)
Autenticação Login	felipe.aragao.cs@isgsaude.org (Verificado)
W/f+oUFt6S/7OIUviDMPH+7fUHg8XAqfBccyAouSmt0=	
SHA-256	

Para verificar as assinaturas, acesse o link direto de validação deste documento:

<https://mundo.easydocmd.com.br/validate/NEPKT-4WKL5-QU5TW-RFPMJ>

Ou acesse a consulta de documentos assinados disponível no link abaixo e informe o código de validação:

<https://mundo.easydocmd.com.br/validate>