

ORGANOGRAMA

JUNHO 2022

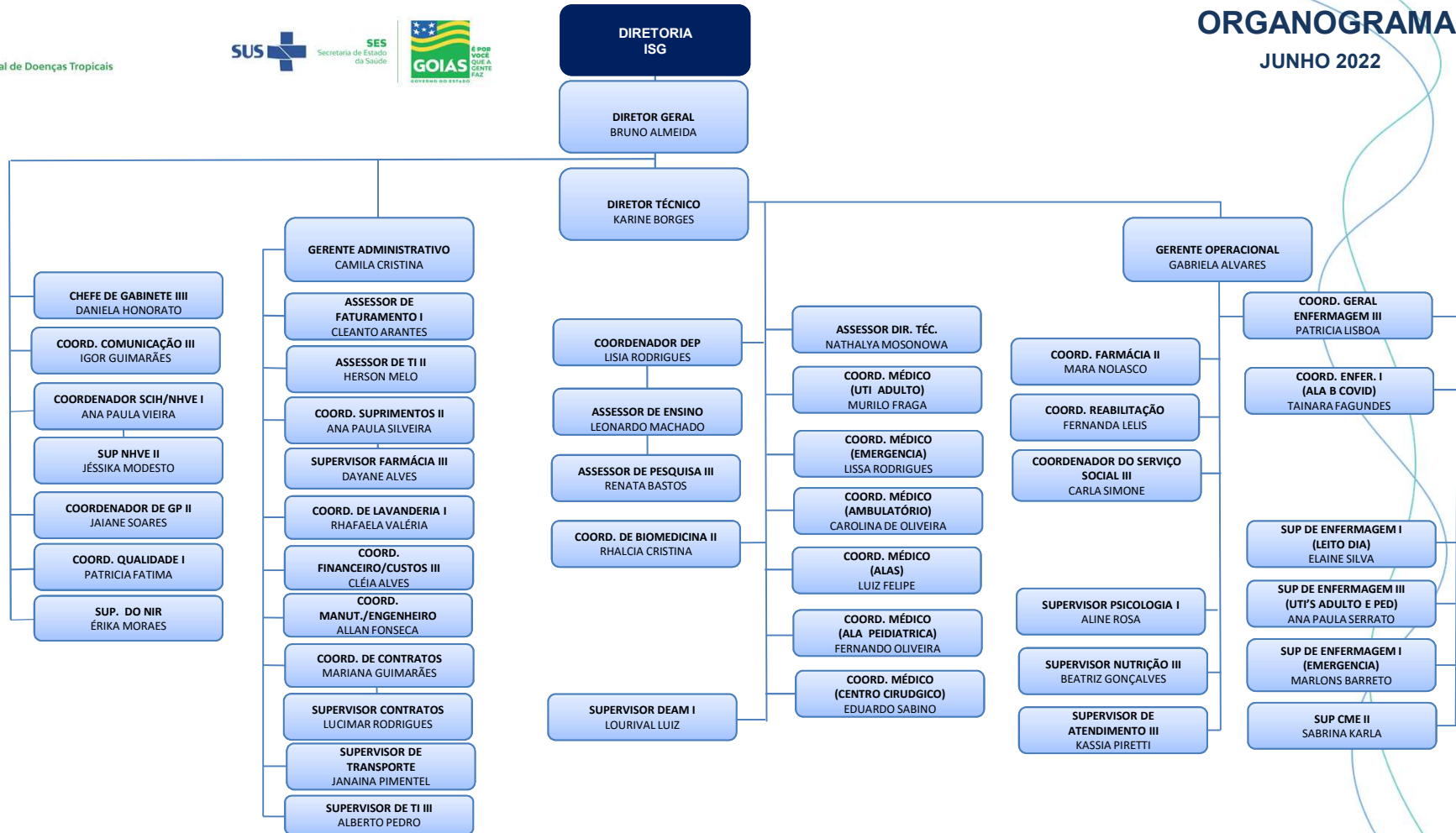

Jaiane Soares de Almeida
Coordenadora de Gestão de Pessoas
HDT/ISG

CONFORME REGIMENTO INTERNO

ESTADO CLT PESSOA JURÍDICA

HDT

Hospital Estadual de Doenças Tropicais
Dr. Anuar Auad



SES
Secretaria de Estado
da Saúde



NORMAS E LEGISLAÇÕES APLICÁVEIS:

- Lei nº. 10.406, de 10 de janeiro de 2002 – *Institui o Código Civil Brasileiro*;
- Lei Estadual nº 15.503, de 25 de dezembro de 2005 - *Dispõe sobre a qualificação de entidades como organizações sociais estaduais*.
- Decretos Estaduais nº. 7.649, de 25 de junho de 2012 – *Qualificação da OS*; e nº 8.501, de 15 de dezembro de 2015 – *Requalificação da OS*;
- Fonte da Estrutura Organizacional: *Conforme Regimento Interno – RI/HDT – GG – REV. 02 – Datado em: 06/06/2022 – VIGÊNCIA: 06/06/2024.*
- Local de Disponibilização das Normas: *Transparência > Grupo: Informações Gerais > Item: Legislação Aplicável.*

Jaiane Soares de Almeida
Coordenadora de Gestão de Pessoas
HDT/ISG

