HDT
Hospital Estadual de Doenças Tropicais
Dr. Anuar Auad

SUS | SES Secretaria de Estado da Saúde | GOIÁS É POR VOCÊ QUE A GENTE FAZ GOVERNO DO ESTADO

ORGANOGRAMA

AGOSTO 2021

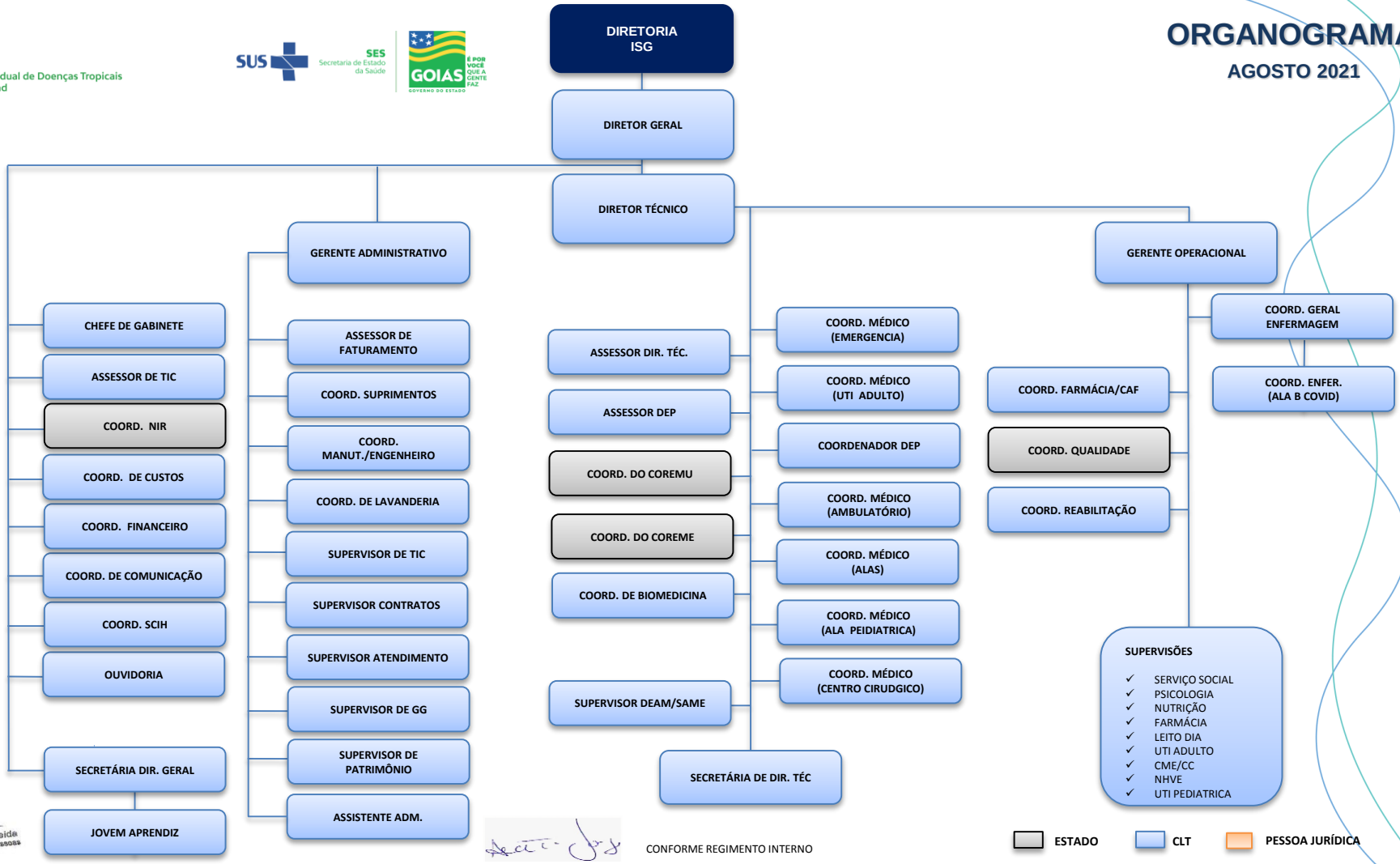

Jeferson Soares de Almeida
Supervisor de Gestão de Pessoas
HDT/ISG

CONFORME REGIMENTO INTERNO