HDT
Hospital Estadual de Doenças Tropicais
Dr. Anuar Auad

SUS | SES Secretaria de Estado da Saúde | GOIÁS É POR VOCÊ QUE A GENTE FAZ

ORGANOGRAMA

DEZEMBRO 2021

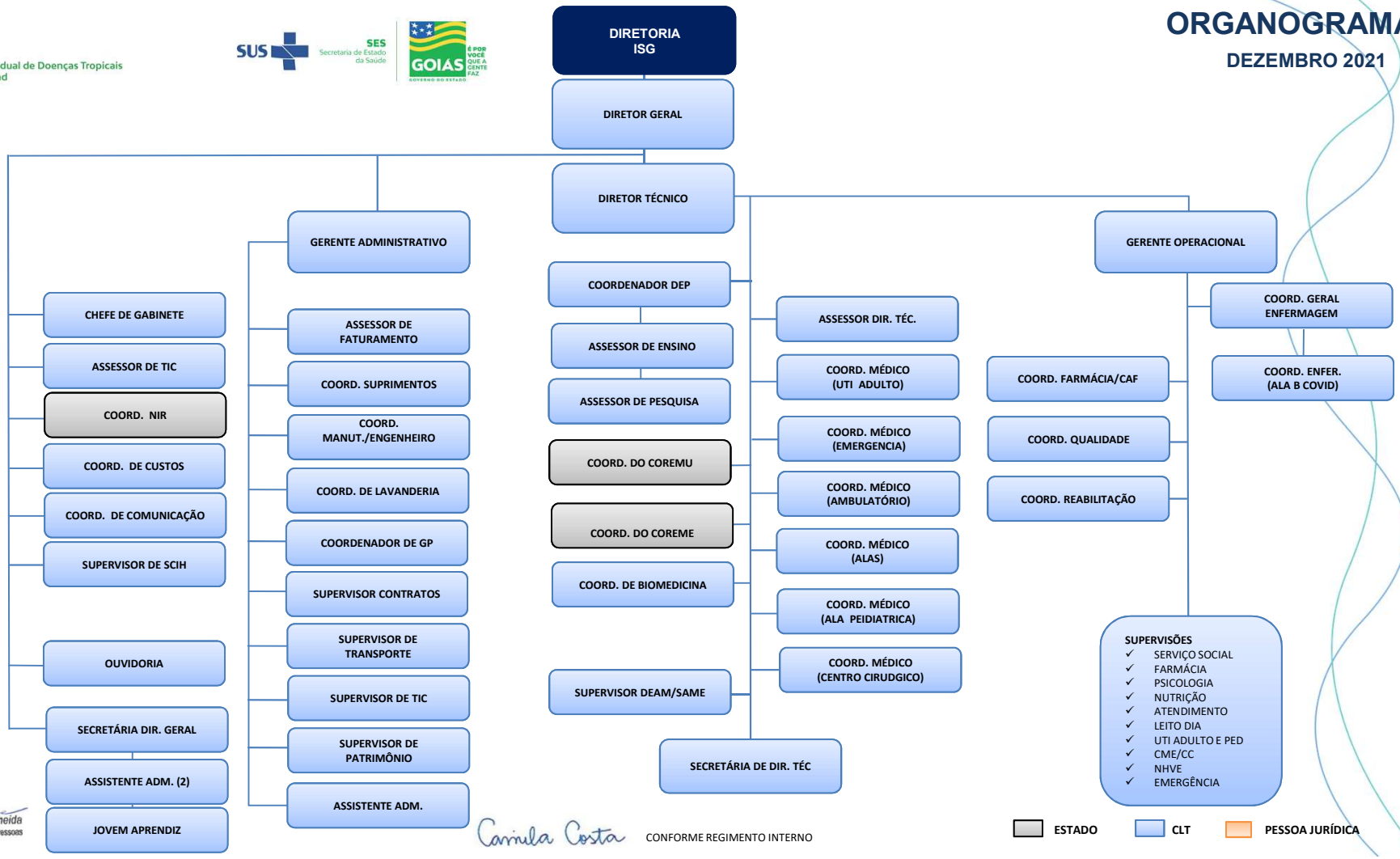

Jaiane Soares de Almeida
Coordenadora de Gestão de Pessoas
HDT/ISG

Carinla Costa

CONFORME REGIMENTO INTERNO