

Goiânia, 04 de Outubro de 2018

**TERMO DE REFERÊNCIA  
AQUISIÇÃO DE MATERIAIS  
TR N.º 230/2018**

De: NGM/Gerência Administrativa – HDT.

Para: Setor de Compras – HDT.

**1. MATERIAL**

- Item 01: Divisória Naval
- Item 02: Guia (U)
- Item 03: Travessa (H-NTR)
- Item 04: Porta de divisória naval
- Item 05: Batente para Porta de divisória naval
- Item 06: Fechadura Tubular para Porta de divisória naval
- Item 07: Dobradiça para Porta de divisória naval
- Item 08: Perfil requadro porta liso furado
- Item 09: bucha nylon com aba S6
- Item 10: Parafuso S6 Philips rosca soberba
- Item 11: Parafuso drywall cabeça trombeta
- Item 12: Espuma Expansiva

  
Ismael Moreira da Rocha Júnior  
Comprador  
HDT / ISG - GO

Hospital de Doenças Tropicais Dr. Anuar Auad- HDT/HAA  
Alameda Contorno, Nº 3556, Jardim Bela Vista.  
Goiânia - GO CEP: 74853-120  
Fone: (62)3201-3673 / (62)3201-3674



## 2. DESCRIÇÃO MINUCIOSA DO MATERIAL

Item 01: Divisória Naval

Especificações: Cor clara, dimensão 1,20 m x 2,11 m (largura x altura), espessura 35mm.



Item 02: Guia (U)

Especificações: Perfil U, cor preto, PERFIL DIVISÓRIA NAVAL GUIA SUPERIOR

Largura: 35 mm Comprimento: 3 Metros Altura: 20 mm



Item 03: travessa (H-NTR)

Especificações: Perfil H, cor preto, Travessa - NTR é um suporte para encaixe de uma divisória com a outra.

Medidas: Comprimento: 2,15m x Largura: 35 mm x Altura: 19 mm

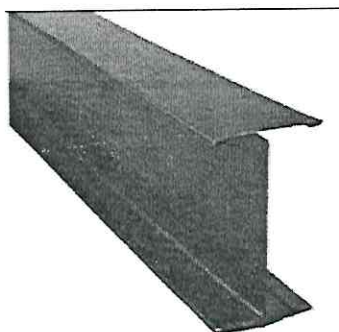

  
Ismael Moreira de Rocha Júnior  
Comprador  
HDT / ISG - GO

**Item 04:** Porta de divisória naval

**Especificações:** Material da divisória naval, cor clara. Dimensões: 35 x 820 x 2.110 mm.  
(espessura X largura x altura).



**Item 05:** Batente para Porta de divisória naval

**Especificações:** BATENTE DA PORTA em aço para porta de divisória linha 35 mm

Altura 25 mm

Largura Linha 35 mm x 2,15m comprimento.

Cores: clara.

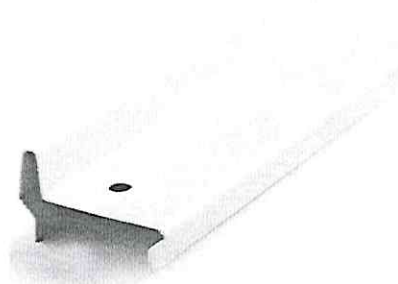

**Item 06:** Fechadura Tubular para Porta de divisória naval

**Especificações:** Fechadura tubular para porta de divisória naval com espessura de 35mm.



**Item 07:** Dobradiça para Porta de divisória naval

**Especificações:** Dobradiça para porta de divisória naval com espessura de 35mm.



**Item 08:** Perfil requadro porta liso furado

**Especificações:** acabamento com espessura 35mm x 2,11m (espessura x altura), cor clara.

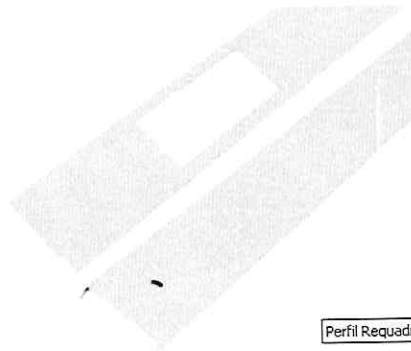

**Item 09:** Bucha S6

**Especificações:** Bucha S6 nylon



**Item 10: Parafuso S6**

Especificações: Parafuso Cabeça Chata Philips 4,0 x 40 mm.

**Item 11: Parafuso drywall cabeça trombeta**

Especificações: Material baixo aço carbono, Parafuso drywall Cabeça trombeta, ponta broca 3.5 x 35.





## Item 12: Espuma Expansiva

Especificações: Espuma expansiva para fixação de portas e batentes de janelas, 500ml/  
360g.



Hospital de Doenças Tropicais Dr. Anuar Auad- HDT/HAA  
Alameda Contorno, Nº 3556, Jardim Bela Vista.  
Goiânia - GO CEP: 74853-120  
Fone: (62)3201-3673 / (62)3201-3674

Ismael Moreira da Rocha Júnior  
Comprador  
HDT / ISCTE / GO



### 3. DESTINAÇÃO E JUSTIFICATIVAS PARA AQUISIÇÃO

O ambiente ocupado pelo Setor da TI necessita de uma readequação e de condições de refrigeração adequada. Atualmente a sala ocupada pela TI, não possui um espaço exclusivo para abrigar os servidores, equipamentos estes responsáveis pelo armazenamento e processamento de dados do Hospital. Esta sala precisa ter o seu acesso restrito e um sistema de refrigeração controlado, assim evita-se o superaquecimento dos equipamentos e o risco de roubo e/ou violação de dados.

Do lado do Setor da TI, temos o Serviço Social, ambiente que também precisa de uma reformulação no seu layout. A nova adequação a ser feita, será a criação de dois consultórios para atendimentos individualizados, criação de uma sala capaz de alocar colaboradores e também fazer atendimentos a pacientes/visitantes/familiares. Logo, faz-se necessário a aquisição das divisórias navais e de demais materiais para a concretização destas adequações.



Imagem 01: Vista frontal do local T.I., onde estão localizados os servidores, este layout está com as cotas para orientar o executor do projeto.



Imagem 02: Vista superior do local para execução do layout apresentado acima.

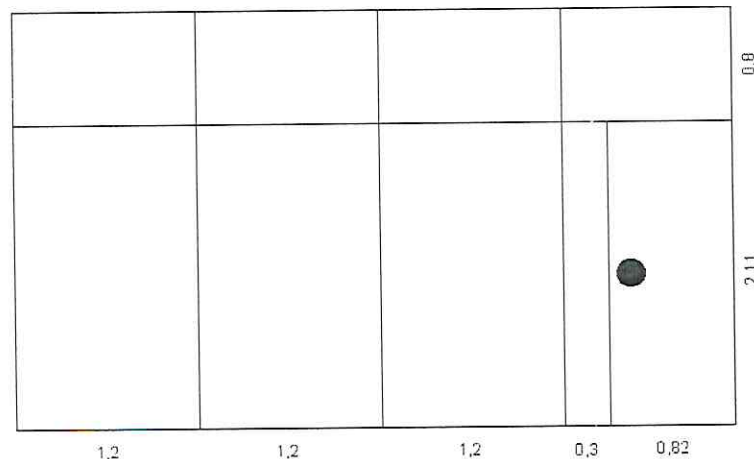

Imagem 03: Vista frontal do local SERVIÇO SOCIAL, este layout está com as cotas para orientar o executor do projeto.



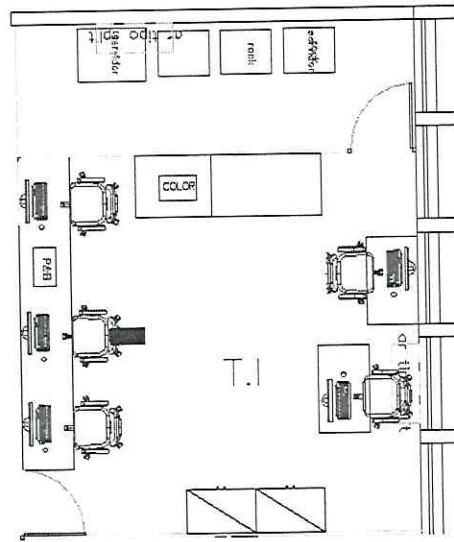

Imagem 04: Vista frontal do local SERVIÇO SOCIAL, este layout está com as cotas para orientar o executor do projeto.

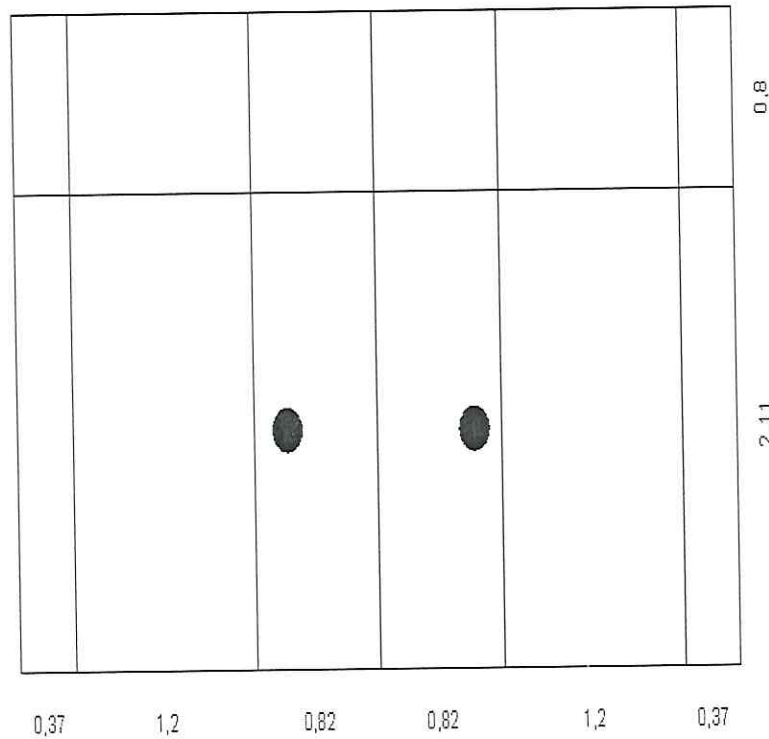

Imagem 05: Vista superior do local para execução dos layouts das imagens 3 e 4 apresentadas acima.

#### 4. QUANTIDADE E MEMÓRIA DE CÁLCULO

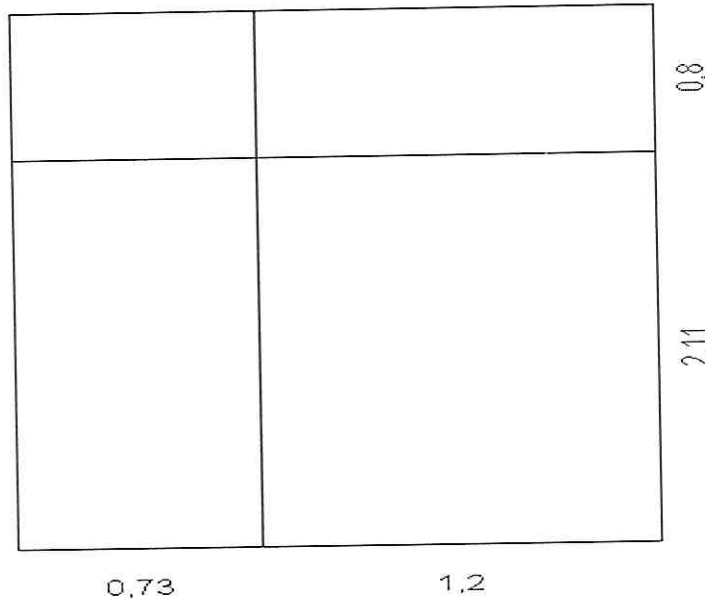
- 23369 Item 01: 15 unidades
- 17377 Item 02: 15 barras (3 metros de comprimento a barra)
- 23715 Item 03: 20 barras ( 2,15 metros de comprimento a barra)

- 23362 Item 04: 4 unidades  
23370 Item 05: 10 barras ( 2,15 metros de comprimento a barra)  
23371 Item 06: 4 unidades  
23372 Item 07: 12 unidades  
23393 Item 08: 4 barras ( 2,11 metros de comprimento a barra)  
15976 Item 09: 100 unidades  
23374 Item 10: 100 unidades  
20668 Item 11: 100 unidades  
23861 Item 12: 3 unidades

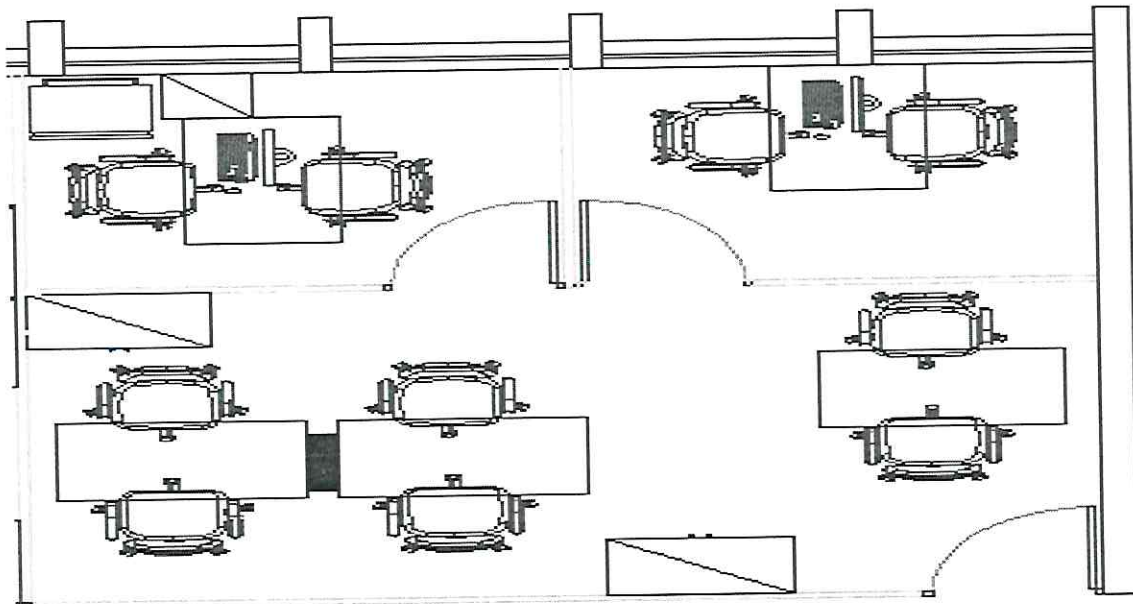
## 5. DAS OBRIGAÇÕES DO FORNECEDOR

- 5.1. Atender os pedidos com as descrições publicadas e manter os preços irrevogáveis, conforme proposta publicada na plataforma eletrônica de compra e no site do ISG ou jornal;
- 5.2. Atender os pedidos de acordo a demanda enviada pelos compradores, sendo realizada a programação no décimo quinto dia útil;
- 5.3. Os pedidos deverão ser entregues no Hospital Estadual de Doenças Tropicais Dr. Anuar Auad – HDT das 08:00 às 18:00 horas, em dias úteis e havendo necessidade aos sábados das 08:00 às 12:00 horas impreterivelmente, tendo em vista que os pedidos deverão ser entregues com 05 ( cinco ) dias corridos;
- 5.4. O FORNECEDOR deverá disponibilizar na nota fiscal os dados bancários para realização de pagamento;
- 5.5. O FORNECEDOR deverá apresentar mensalmente sob pena de não liquidação das faturas as seguintes certidões com regularidade:
- Certidão Negativa de Débitos Municipais
  - Certidão Negativa de Débitos Estaduais
  - Certidão FGTS
  - Certidão de Tributos Federais
  - Cartão do CNPJ

## 6. DAS CONDIÇÕES DE PAGAMENTO

- 6.1. O prazo para o pagamento será de aproximadamente 40 (quarenta) dias a partir da apresentação da nota fiscal.
- 6.2. A Contratada deverá manter o fornecimento por mais 90 (noventa) dias mesmo que não ocorra os pagamentos das faturas

6.3.A nota fiscal deverá ser emitida em nome/razão social: Instituto Sócrates Guanaes – ISG – CG 91/2012 CNPJ/MF nº 03.969.808/0003-31, com endereço na Av. Olinda, QD. H-04, Lote 0, AO 03, Park Lozandes. CEP: 74.884-120, Goiânia-GO.

6.4.As notas deverão vir sem rasuras e estar no período de validade de emissão.



Antônio Jorge Maciel  
Núcleo Geral de Manutenção – NGM/HDT

Ismael Moreira da Rocha Júnior  
Hospital de Doenças Tropicais Dr. Anuar Auad- HDT/HAA Comprador  
Alameda Contorno, Nº 3556, Jardim Bela Vista.  
Goiânia - GO CEP: 74853-120  
Fone: (62)3201-3673 / (62)3201-3674  
HDT / ISG - GO

