

Goiânia, 23 de Julho de 2018

**TERMO DE REFERÊNCIA  
AQUISIÇÃO DE MATERIAIS**

TR N.º 196/2018

De: NGM/Gerência Administrativa – HDT.

Para: Setor de Compras – HDT.

**1. MATERIAL**

- Item 01: Divisória Naval
- Item 02: Guia (U)
- Item 03: Travessa (H-NTR)
- Item 04: Porta de divisória naval
- Item 05: Batente para Porta de divisória naval
- Item 06: Fechadura Tubular para Porta de divisória naval
- Item 07: Dobradiça para Porta de divisória naval
- Item 08: Perfil requadro porta liso furado
- Item 09: bucha nylon com aba S6
- Item 10: Parafuso S6 Philips rosca soberba
- Item 11: Bancada de granito
- Item 12: Saco de cimento
- Item 13: Janela de correr com perfil em alumínio
- Item 14: Cantoneira tipo L de alumínio
- Item 15: Areia média

  
**Paula Hoffmann**  
Eng.º Seg. Trabalho  
CREA 24630/D-GO  
RESMT/RH/HDT/ISG  
*cliente*

  
**Ana Carla Dias Leite**  
Enfermeira - SCIH  
SVS/HDT-HAA/ISG  
COREN-GO 288.870  
*cliente*

  
**Ismael Moreira da Rocha Júnior**  
Comprador  
HDT/ISG-GO

*cliente*  
  
**Aline Anuar de Castro**  
Supervisora  
Rouparia e Higienização  
HDT-HAA

Hospital de Doenças Tropicais Dr. Anuar Auad- HDT/HAA  
Alameda Contorno, Nº 3556, Jardim Bela Vista.  
Goiânia - GO CEP: 74853-120  
Fone: (62)3201-3673 / (62)3201-3674



## 2. DESCRIÇÃO MINUCIOSA DO MATERIAL

**Item 01:** Divisória Naval

**Especificações:** Cor clara, dimensão 1,20 m x 2,11 m (largura x altura), espessura 35mm.



**Item 02:** Guia (U)

**Especificações:** Perfil U, cor preto, PERFIL DIVISÓRIA NAVAL GUIA SUPERIOR

*Largura: 35 mm Comprimento: 3 Metros Altura: 20 mm*



**Item 03:** travessa (H-NTR)

**Especificações:** Perfil H, cor preto, Travessa - NTR é um suporte para encaixe de uma divisória com a outra.

*Medidas: Comprimento: 2,15m x Largura: 35 mm x Altura: 19 mm*

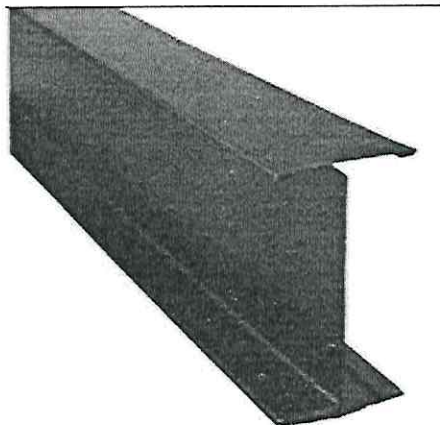

**Item 04:** Porta de divisória naval

Hospital de Doenças Tropicais Dr. Anuar Auad- HDT/HAA  
Alameda Contorno, Nº 3556, Jardim Bela Vista.  
Goiânia - GO CEP: 74853-120  
Fone: (62)3201-3673 / (62)3201-3674

Ismael Moreira da Rocha Júnior  
Comprador  
HDT/MSG-GO

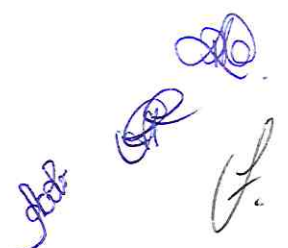

**Especificações:** Material da divisória naval, cor clara. Dimensões: 35 x 820 x 2.110 mm.  
(espessura X largura x altura).



**Item 05:** Batente para Porta de divisória naval

**Especificações:** BATENTE DA PORTA em aço para porta de divisória linha 35 mm

Altura 25 mm

Largura Linha 35 mm x 2,15m comprimento.

Cores: clara.



**Item 06:** Fechadura Tubular para Porta de divisória naval

**Especificações:** Fechadura tubular para porta de divisória naval com espessura de 35mm.

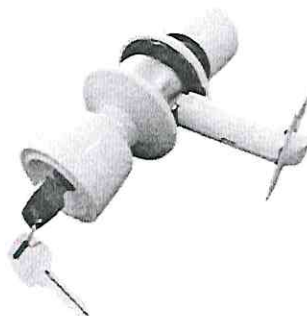

Ismael Moreira da Rocha Júnior  
Comptador  
HDT/ISS-GO

*[Handwritten signatures and initials in blue ink]*

**Item 10: Parafuso S6**

**Especificações:** Parafuso Cabeça Chata Philips 4,0 x 40 mm.



**Item 11: Peitoril de Granito**

**Especificações:** Dimensão do peitoril (1,06 m x 0,20 m) - Cor: cinza andorinha

**Item 12: Cimento Portland CP – II F, 50Kg.**



Figura 00: Cimento Portland CP – II F, 50Kg

**Item 12: Cimento Portland CP – II F, 50Kg.**

Ismael Moreira da Rocha Júnior  
Computador  
HDT/ASC - GO





**Item 13:** Janela de correr com perfil em alumínio

**Especificações:** Dimensões: (100 cm x 100 cm x 9,5 cm) – Altura x largura x espessura, Espessura do vidro 4mm, número de folhas 2, vidro liso incolor, tipo de janela: correr, garantia 5 anos, certificado (qualificado norma técnica ABNT NBR 10821), cor do alumínio: branco.

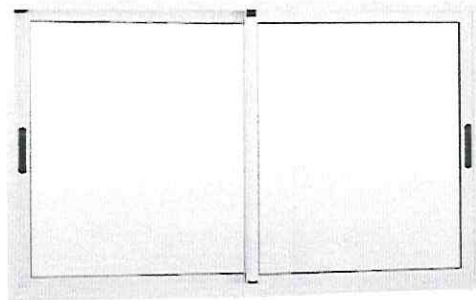

**Item 14:** Cantoneira tipo L

**Especificações:** Material alumínio, dimensões: (5 cm x 5 cm x 4 m) – largura x largura x comprimento, Espessura do vidro 2mm.



**Item 15:** Areia para reboco

**Especificações:** Areia para reboco com granulometria média.

Ismael Moreira da Rocha Júnior  
Comprador  
HDT / SCS - GO

### 3. DESTINAÇÃO E JUSTIFICATIVAS PARA AQUISIÇÃO

As solicitações dos materiais visam adequar o setor de lavanderia para a distribuição das roupas a área assistencial.



Imagem: Vista frontal do local LAVANDERIA ROUPARIA, este layout está com as cotas para orientar o executor do projeto.



Imagem 1: Vista superior do local para execução do layout apresentado acima.

Ismael Moreira da Rocha Júnior  
Comprador  
HDT / ISG / GO

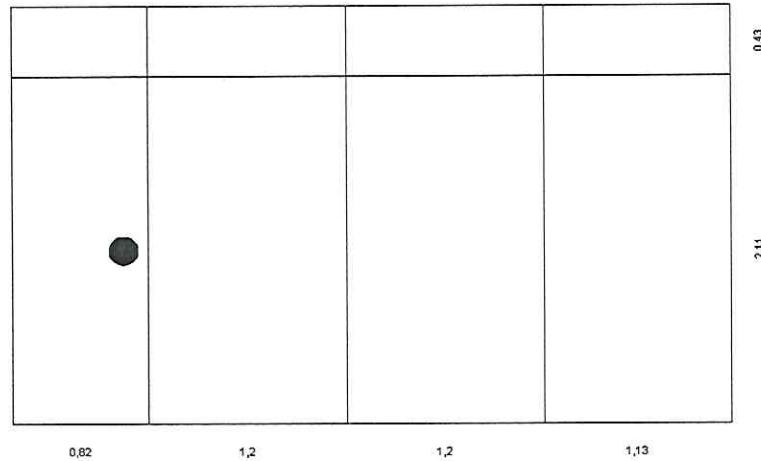

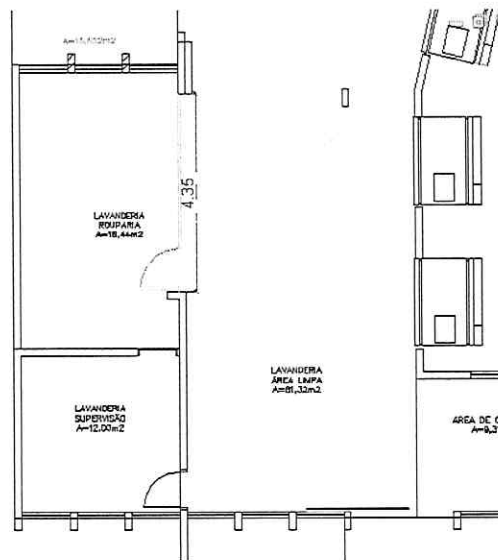

Imagem 3: Vista frontal do local SALA DE FUNCIONÁRIOS, este layout está com as cotas para orientar o executor do projeto.



Imagem 4: Vista frontal do local entre ROUPARIA LIMPA e ROUPARIA SUJA, este layout está com as cotas para orientar o executor do projeto.

Projeto: Moreira da Rocha Júnior  
Comprador  
HDT/ISS-GO

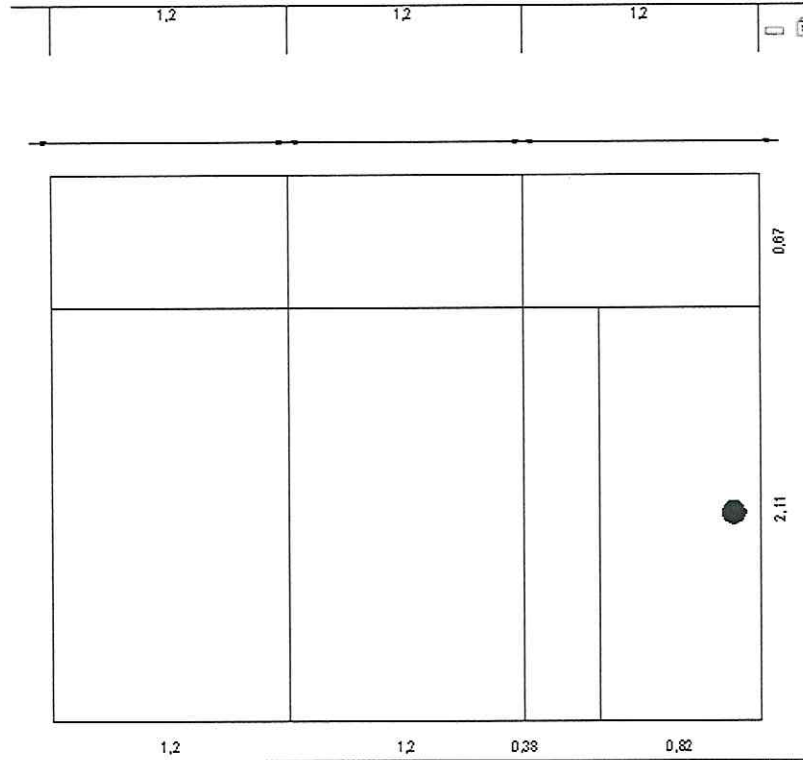
*[Handwritten signatures]*

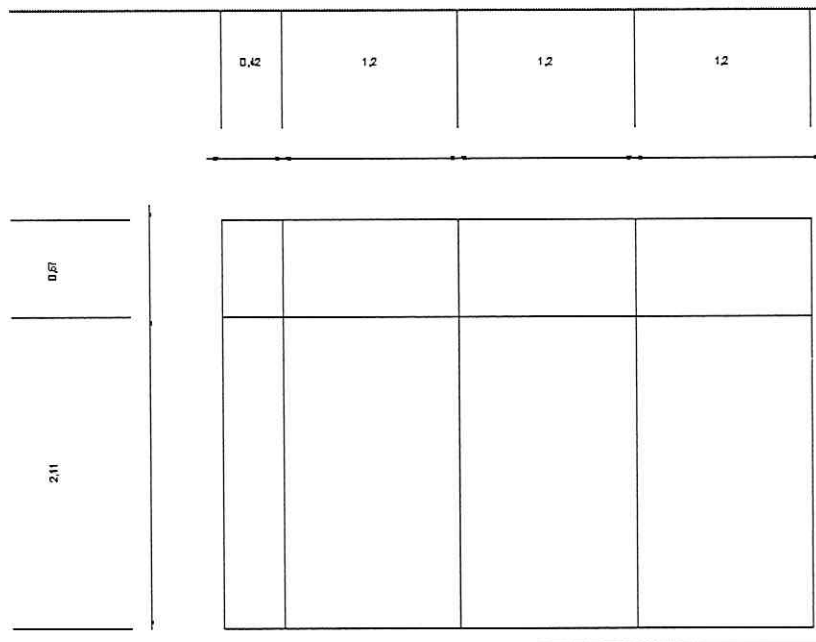

Imagem 5: Vista superior do local para execução dos layouts das imagens 3 e 4 apresentadas acima.

#### 4. QUANTIDADE E MEMÓRIA DE CÁLCULO

- Item 01: 14 unidades
- Item 02: 16 barras (3 metros de comprimento a barra)
- Item 03: 17 barras ( 2,15 metros de comprimento a barra)
- Item 04: 2 unidades
- Item 05: 6 barras ( 2,15 metros de comprimento a barra)
- Item 06: 2 unidades
- Item 07: 6 unidades
- Item 08: 2 barras ( 2,11 metros de comprimento a barra)
- Item 09: 200 unidades
- Item 10: 200 unidades
- Item 11: 2 peitoris
- Item 12: 1 saco
- Item 13: 2 janelas
- Item 14: 1 barra ( 3cm x 3cm x 4 metros)
- Item 15: 5m³ (cinco metros cúbicos)

#### 5. DAS OBRIGAÇÕES DO FORNECEDOR

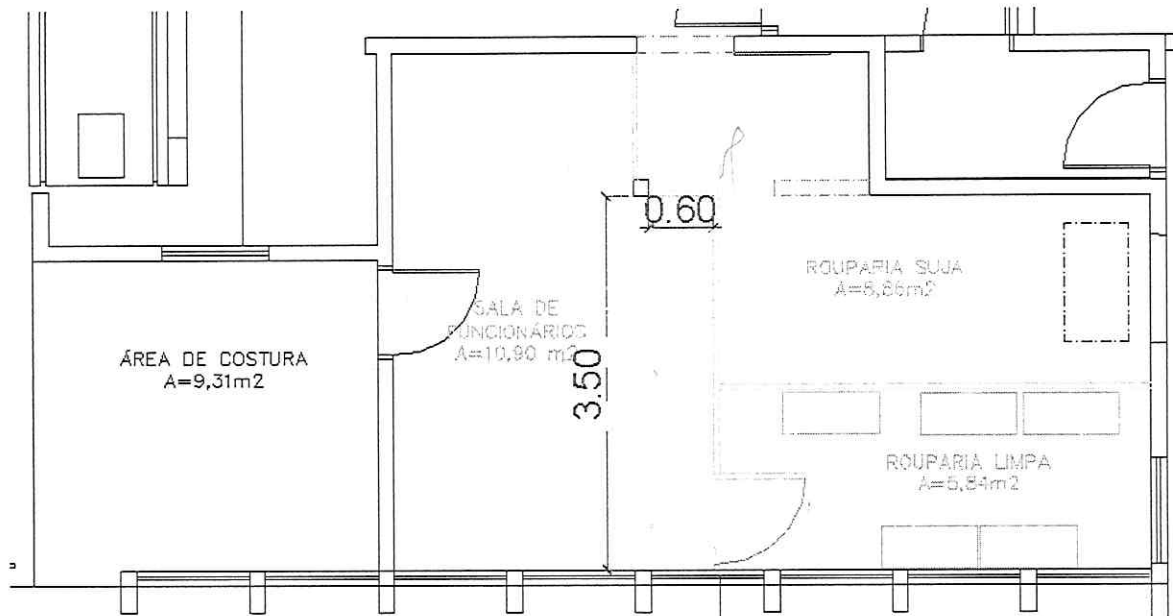
5.1. Atender os pedidos com as descrições publicadas e manter os preços irrevogáveis, conforme proposta publicada na plataforma eletrônica de compra e no site do ISG ou jornal:

Ismael Moreira da Rocha Júnior  
Comprador  
HDT / ISG - GO



5.2. Atender os pedidos de acordo a demanda enviada pelos compradores, sendo realizada a programação no décimo quinto dia útil;

5.3. Os pedidos deverão ser entregues no Hospital Estadual de Doenças Tropicais Dr. Anuar Auad – HDT das 08:00 às 18:00 horas, em dias úteis e havendo necessidade aos sábados das 08:00 às 12:00 horas impreterivelmente, tendo em vista que os pedidos deverão ser entregues com 05 ( cinco ) dias corridos;

5.4. O FORNECEDOR deverá disponibilizar na nota fiscal os dados bancários para realização de pagamento;

5.5. O FORNECEDOR deverá apresentar mensalmente sob pena de não liquidação das faturas as seguintes certidões com regularidade:

- Certidão Negativa de Débitos Municipais
- Certidão Negativa de Débitos Estaduais
- Certidão FGTS
- Certidão de Tributos Federais
- Cartão do CNPJ

## 6. DAS CONDIÇÕES DE PAGAMENTO

6.1. O prazo para o pagamento será de aproximadamente 40 (quarenta) dias a partir da apresentação da nota fiscal.

6.2. A Contratada deverá manter o fornecimento por mais 90 (noventa) dias mesmo que não ocorra os pagamentos das faturas

6.3. A nota fiscal deverá ser emitida em nome/razão social: Instituto Sócrates Guanaes – ISG – CG 91/2012 CNPJ/MF nº 03.969.808/0003-31, com endereço na Av. Olinda, QD. H-04, Lote 0, AO 03, Park Lozandes. CEP: 74.884-120, Goiânia-GO.

6.4. As notas deverão vir sem rasuras e estar no período de validade de emissão.

  
**Paula Hoffmann**  
Engº Seg. Trabalho  
CREA 24630/D-GO  
SESMT/RH/HDT/ISG

*lente*

  
**Antonio Jorge de A. Maciel**  
Núcleo de Manutenção Geral  
HDT/HAA

**Antônio Jorge Maciel**  
Núcleo Geral de Manutenção – NGM/HDT

  
**Ana Carla Dias Leite**  
Enfermeira - SCIH  
SVS/HDT-HAA/ISG  
COREN-GO 268.870  
*lente*

Hospital de Doenças Tropicais Dr. Anuar Auad- HDT  
Alameda Contorno, Nº 3556, Jardim Bela Vista.  
Goiânia - GO CEP: 74853-120  
Fone: (62)3201-3673 / (62)3201-3674

  
**Aline Ananda Cintra Camargo**  
Supervisora  
Rouparia / Higienização  
HDT - HAA  
  
**Ismael Abreu da Rocha Júnior**  
Comprador  
HDT / ISG - GO