

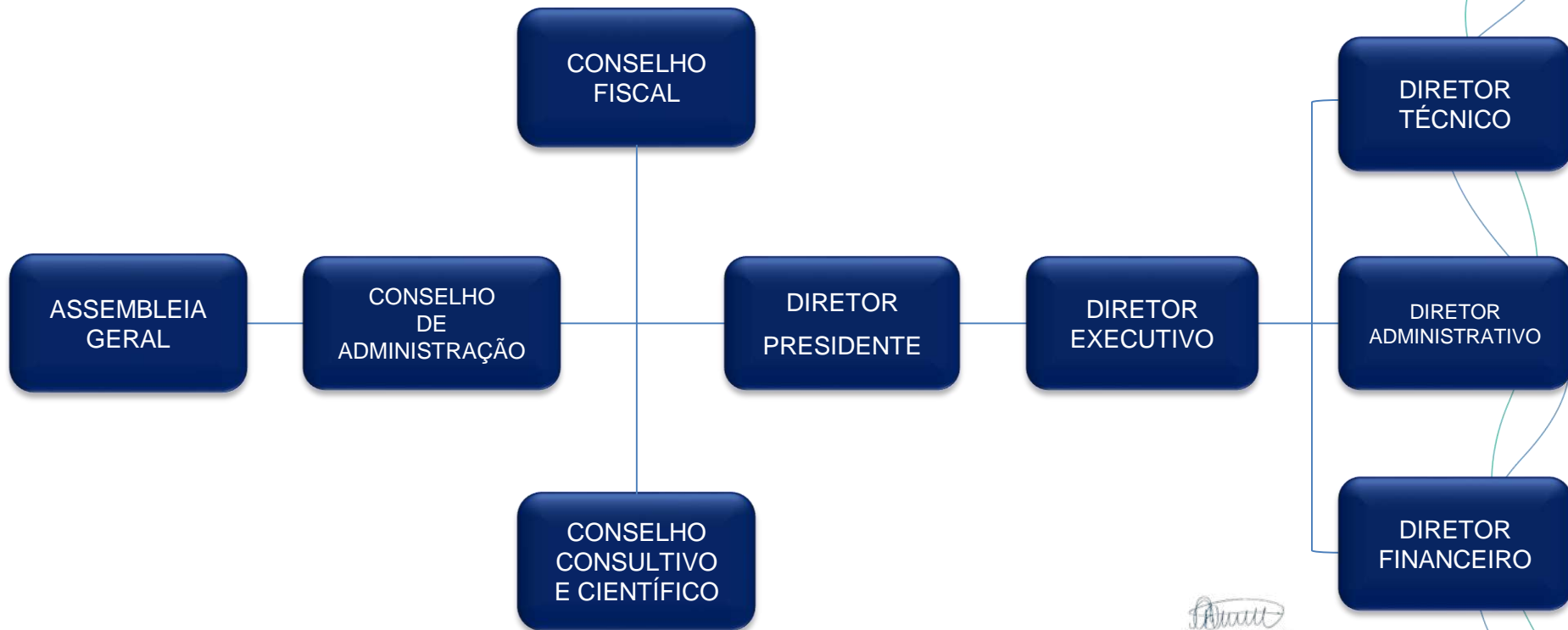

Organograma ISG Corporativo e Sedes

Fevereiro/2024





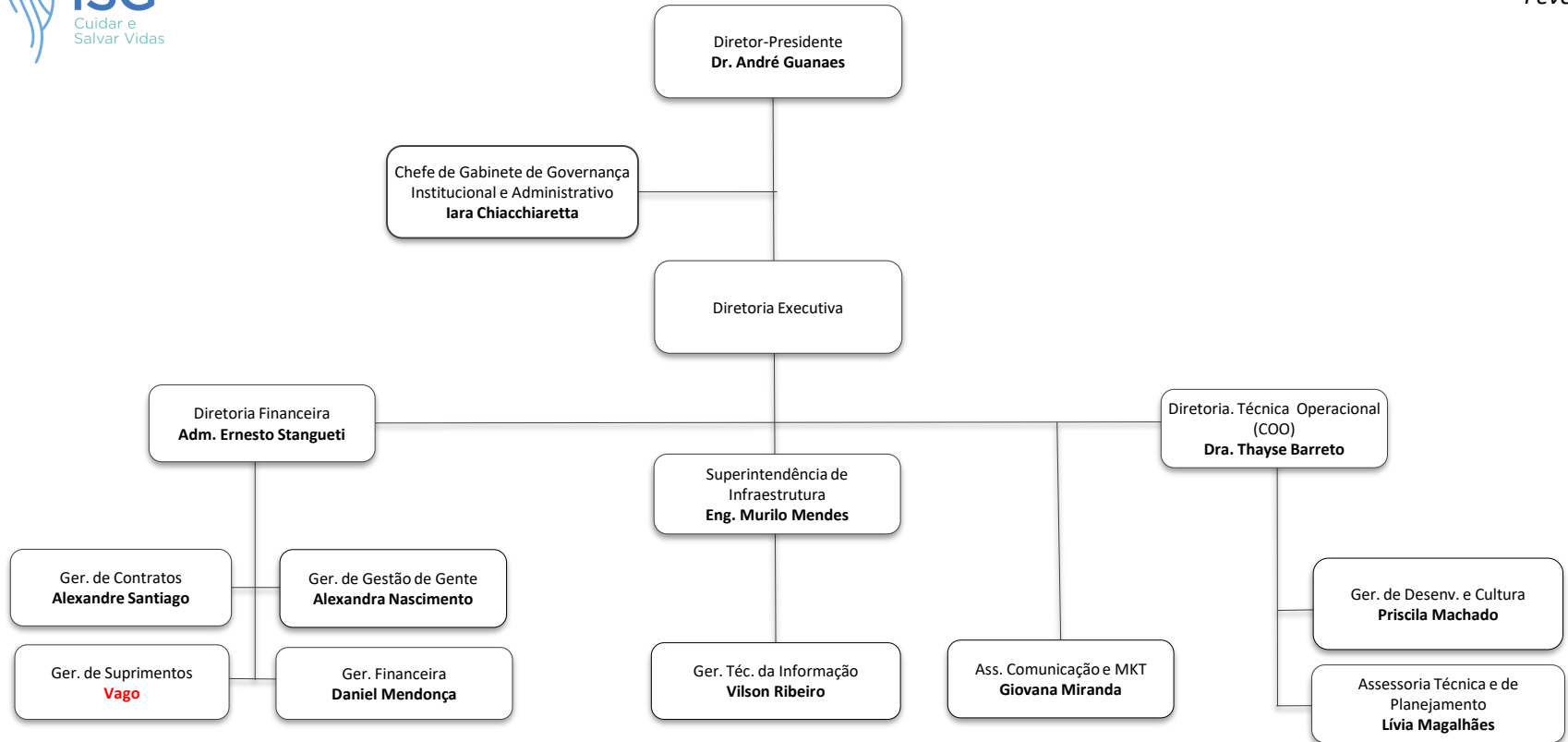



www.isgsaude.org



[/isgsaude](https://www.facebook.com/isgsaude)



[/company/instituto-socrates-guanaes](https://www.linkedin.com/company/instituto-socrates-guanaes)

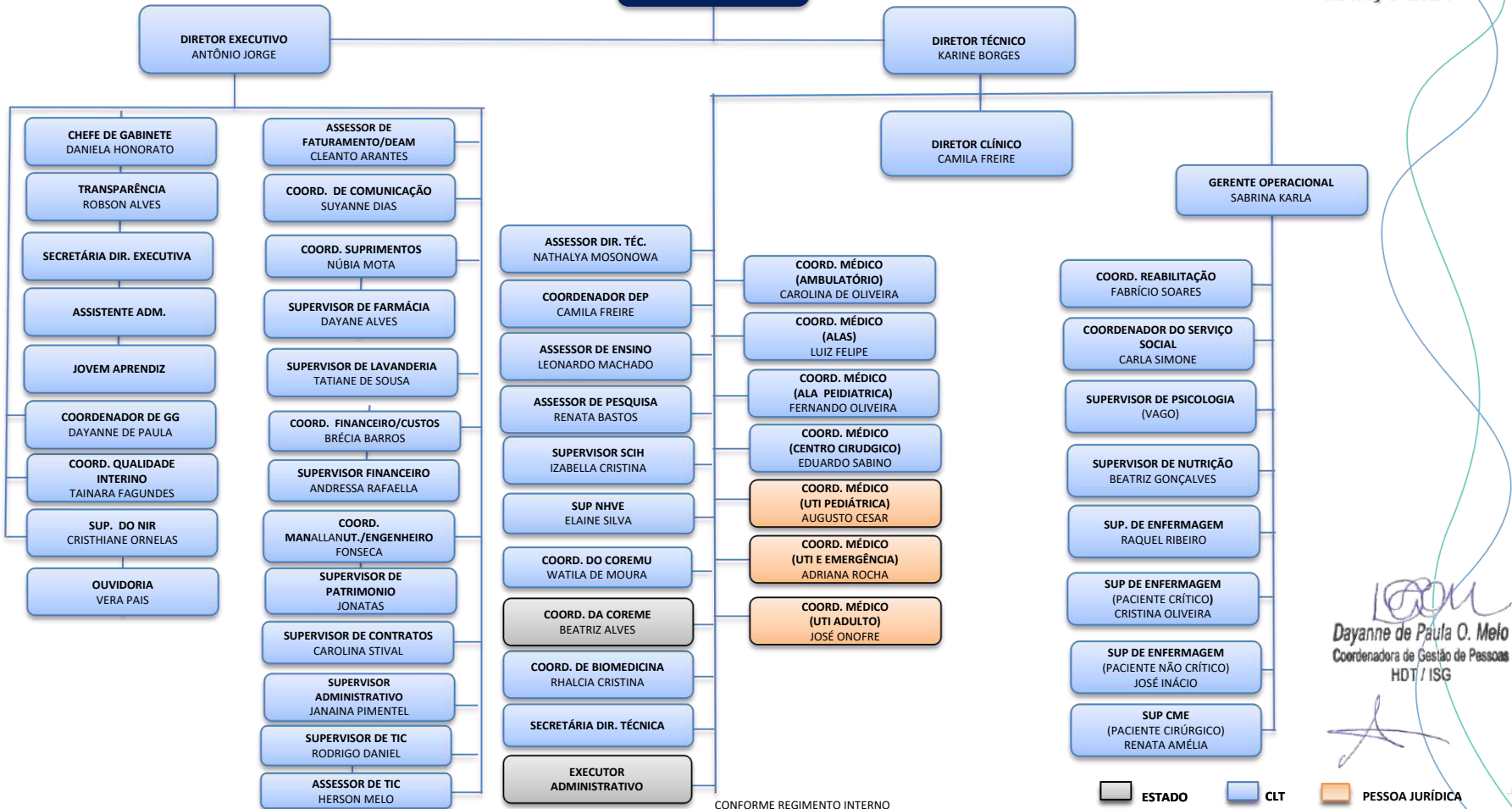

CONFORME REGIMENTO INTERNO

ESTADO

CLT

PESSOA JURÍDICA

Dayanne de Paula O. Melo
Coordenadora de Gestão de Pessoas
HDT / ISG

NORMAS E LEGISLAÇÕES APLICÁVEIS:

- Lei nº. 10.406, de 10 de janeiro de 2002 – *Institui o Código Civil Brasileiro*;
- Lei Estadual nº 15.503, de 25 de dezembro de 2005 - *Dispõe sobre a qualificação de entidades como organizações sociais estaduais*.
- Decretos Estaduais nº. 7.649, de 25 de junho de 2012 – *Qualificação da OS*; e nº 8.501, de 15 de dezembro de 2015 – *Requalificação da OS*;
- **Fonte da Estrutura Organizacional:** *Conforme Regimento Interno – RI/HDT – GG – REV. 02 – Datado em: 06/06/2022 – VIGÊNCIA: 06/06/2024.*
- **Local de Disponibilização das Normas:** *Transparência > Grupo: Informações Gerais > Item: Legislação Aplicável.*

Dayanne de Paula O. Melo
Coordenadora de Gestão de Pessoas
HDT / ISG

Antônio Jorge Maciel
Diretor Executivo
HDT/ISG