

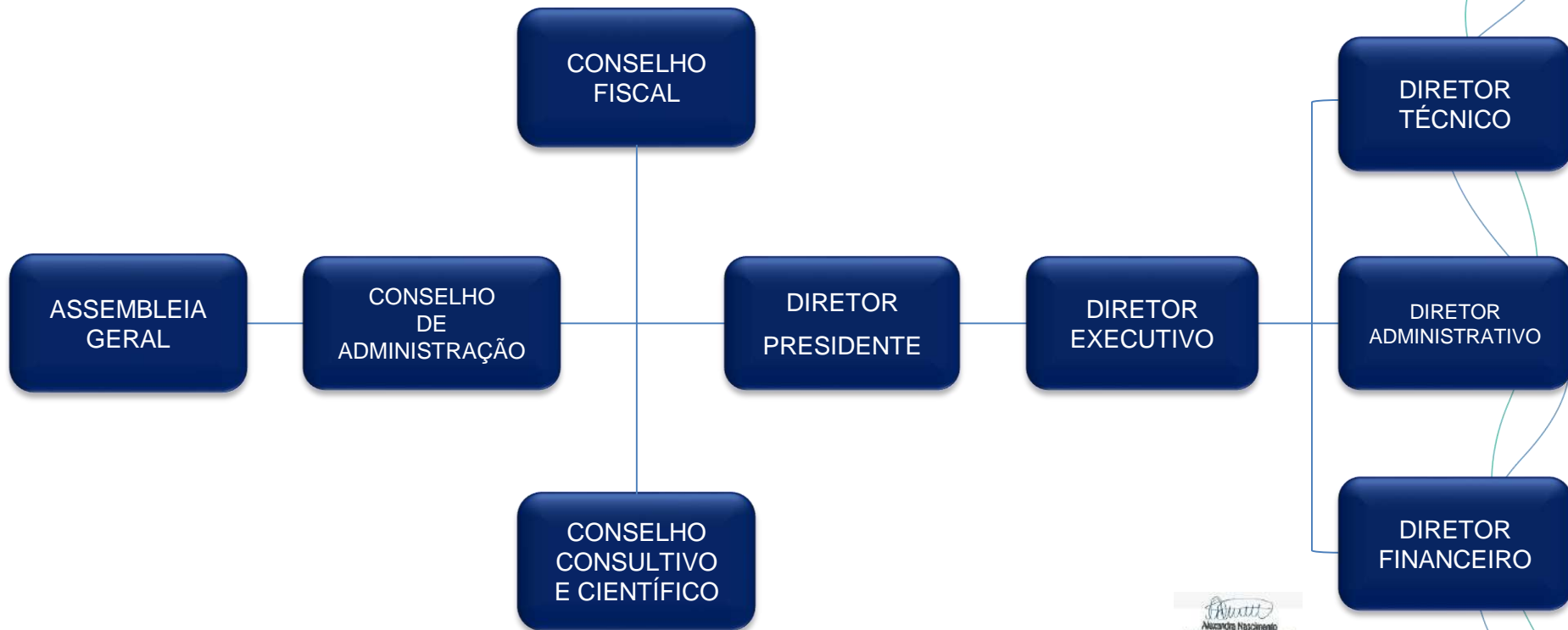

Organograma ISG Corporativo e Sedes

Abril/2024





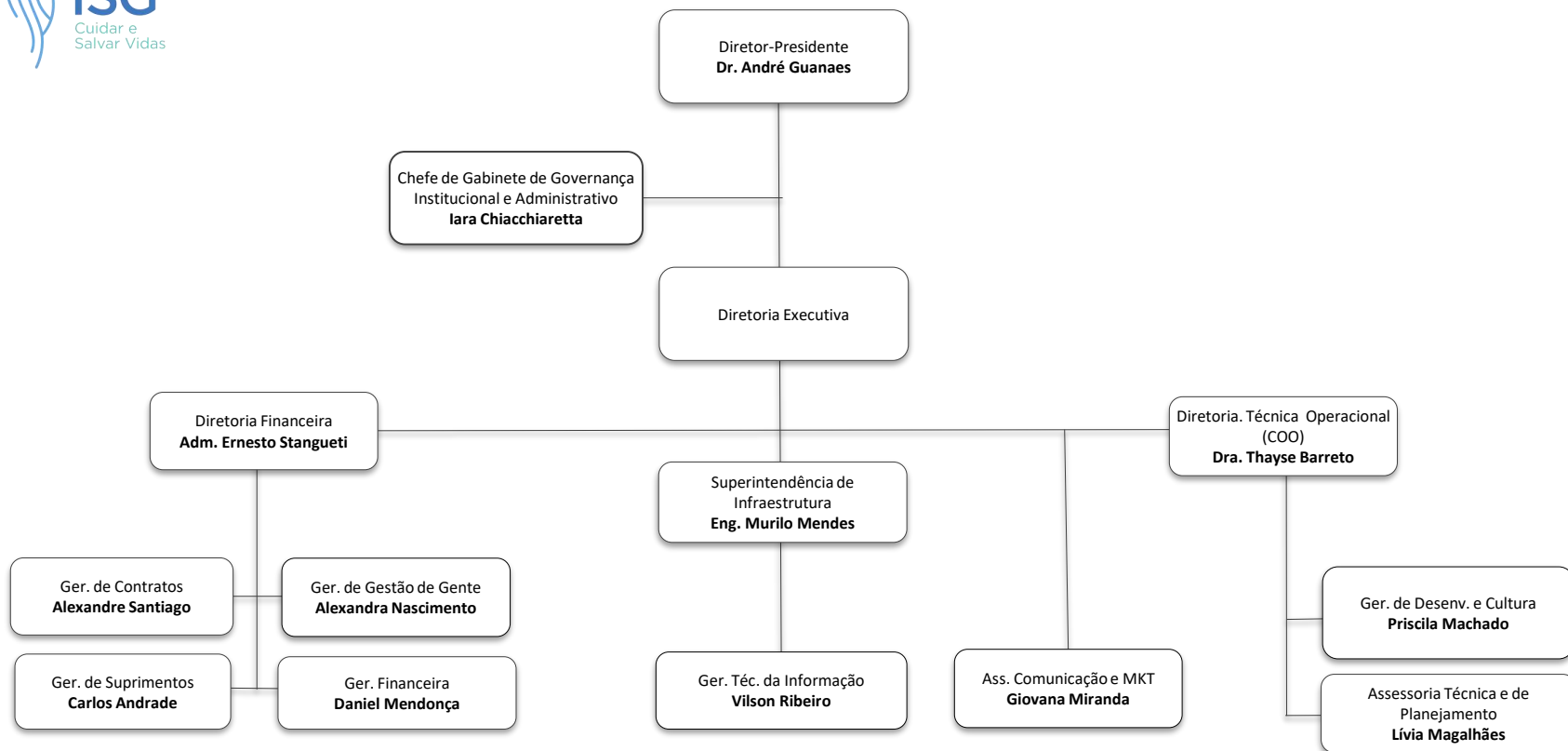



www.isgsaude.org



[/isgsaude](https://www.facebook.com/isgsaude)



[/company/instituto-socrates-guanaes](https://www.linkedin.com/company/instituto-socrates-guanaes)



DIRETORIA ISG

ORGANOGRAMA

ABRIL 2024

DIRETOR EXECUTIVO
ANTÔNIO JORGE

DIRETOR TÉCNICO
KARINE BORGES

- CHEFE DE GABINETE DANIELA HONORATO
- TRANSPARÊNCIA ROBSON ALVES
- SECRETÁRIA DIR. EXECUTIVA
- ASSISTENTE ADM.
- JOVEM APRENDIZ
- COORDENADOR DE GG DAYANNE DE PAULA
- COORD. QUALIDADE INTERINO TAINARA FAGUNDES
- SUP. DO NIR CRISTHIANE ORNELAS
- OUVIDORIA VERA PAIS

- ASSESSOR DE FATURAMENTO/DEAM CLEANTO ARANTES
- COORD. DE COMUNICAÇÃO SUYANNE DIAS
- COORD. SUPRIMENTOS NÚBIA MOTA
- SUPERVISOR DE FARMÁCIA DAYANE ALVES
- SUPERVISOR DE LAVANDERIA TATIANE DE SOUSA
- COORD. FINANCEIRO/CUSTOS BRÉCIA BARROS
- SUPERVISOR FINANCEIRO ANDRESSA RAFAELLA
- COORD. MANUTENÇÃO/ENGENHEIRO ALLAN FONSECA
- SUPERVISOR DE PATRIMONIO (VAGO)
- SUPERVISOR DE CONTRATOS CAROLINA STIVAL
- SUPERVISOR ADMINISTRATIVO JANAINA PIMENTEL
- SUPERVISOR DE TIC RODRIGO DANIEL
- ASSESSOR DE TIC HERSON MELO

- ASSESSOR DIR. TÉCN. NATHALYA MOSONOWA
- COORDENADOR DEP CAMILA FREIRE
- ASSESSOR DE ENSINO LEONARDO MACHADO
- ASSESSOR DE PESQUISA RENATA BASTOS
- SUPERVISOR SCIH IZABELLA CRISTINA
- SUP NHVE ELAINE SILVA
- COORD. DO COREMU WATILA DE MOURA
- COORD. DA COREME BEATRIZ ALVES
- COORD. DE BIOMEDICINA RHALCIA CRISTINA
- SECRETÁRIA DIR. TÉCNICA
- EXECUTOR ADMINISTRATIVO

- COORD. MÉDICO (AMBULATÓRIO) CAROLINA DE OLIVEIRA
- COORD. MÉDICO (ALAS) LUIZ FELIPE
- COORD. MÉDICO (ALA PEDIÁTRICA) FERNANDO OLIVEIRA
- COORD. MÉDICO (CENTRO CIRÚRGICO) EDUARDO SABINO
- COORD. MÉDICO (UTI PEDIÁTRICA) AUGUSTO CESAR
- COORD. MÉDICO (UTI E EMERGÊNCIA) ADRIANA ROCHA
- COORD. MÉDICO (UTI ADULTO) JOSÉ ONOFRE

DIRETOR CLÍNICO
CAMILA FREIRE

GERENTE OPERACIONAL
SABRINA KARLA

- COORD. REABILITAÇÃO FABRÍCIO SOARES
- COORDENADOR DO SERVIÇO SOCIAL CARLA SIMONE
- SUPERVISOR DE PSICOLOGIA (VAGO)
- SUPERVISOR DE NUTRIÇÃO BEATRIZ GONÇALVES
- SUP. DE ENFERMAGEM RAQUEL RIBEIRO
- SUP DE ENFERMAGEM (PACIENTE CRÍTICO) CRISTINA OLIVEIRA
- SUP DE ENFERMAGEM (PACIENTE NÃO CRÍTICO) JOSÉ INÁCIO
- SUP CME (PACIENTE CIRÚRGICO) RENATA AMÉLIA

Dayanne de Paula O. Melo
 Coordenadora de Gestão de Pessoas
 HDT / ISG

Antônio Jorge Maciel
 Diretor Executivo
 HDT/ISG

ESTADO CLT PESSOA JURÍDICA

CONFORME REGIMENTO INTERNO



HDT
Hospital Estadual de
Hematologia Transfusão
de Goiás - Hospital
de Câncer

RFB
Secretaria de
Estado de
Cultura



NORMAS E LEGISLAÇÕES APLICÁVEIS:

- Lei nº. 10.406, de 10 de janeiro de 2002 – *Institui o Código Civil Brasileiro*;
- Lei Estadual nº 15.503, de 25 de dezembro de 2005 - *Dispõe sobre a qualificação de entidades como organizações sociais estaduais.*
- Decretos Estaduais nº. 7.649, de 25 de junho de 2012 – *Qualificação da OS*; e nº 8.501, de 15 de dezembro de 2015 – *Requalificação da OS*;
- **Fonte da Estrutura Organizacional:** *Conforme Regimento Interno – RI/HDT – GG – REV. 02 – Datado em: 06/06/2022 – VIGÊNCIA: 06/06/2024.*
- **Local de Disponibilização das Normas:** *Transparência > Grupo: Informações Gerais > Item: Legislação Aplicável.*

Dayanne de Paula O. Melo
Coordenadora de Gestão de Pessoas
HDT / ISG

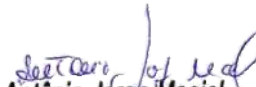
Antônio Jorge Maciel
Diretor Executivo
HDT/ISG