

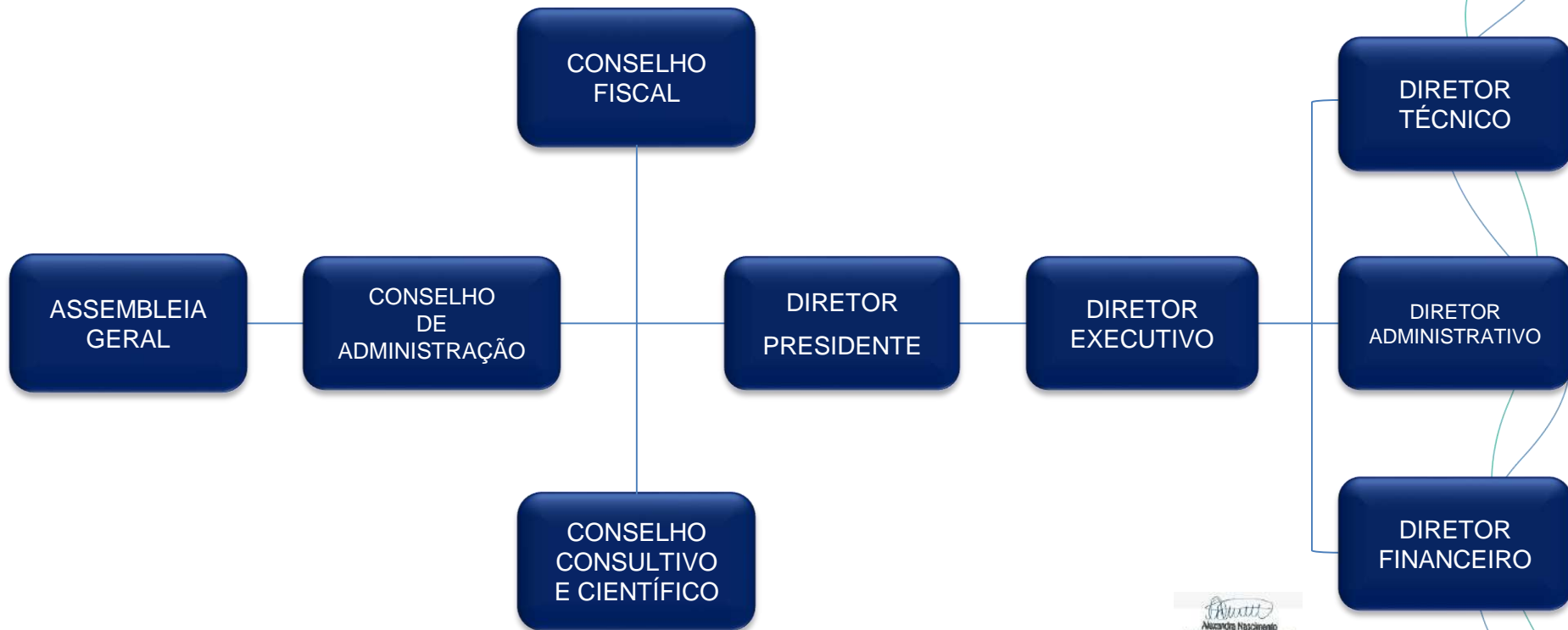

Organograma ISG Corporativo e Sedes

Abril/2024





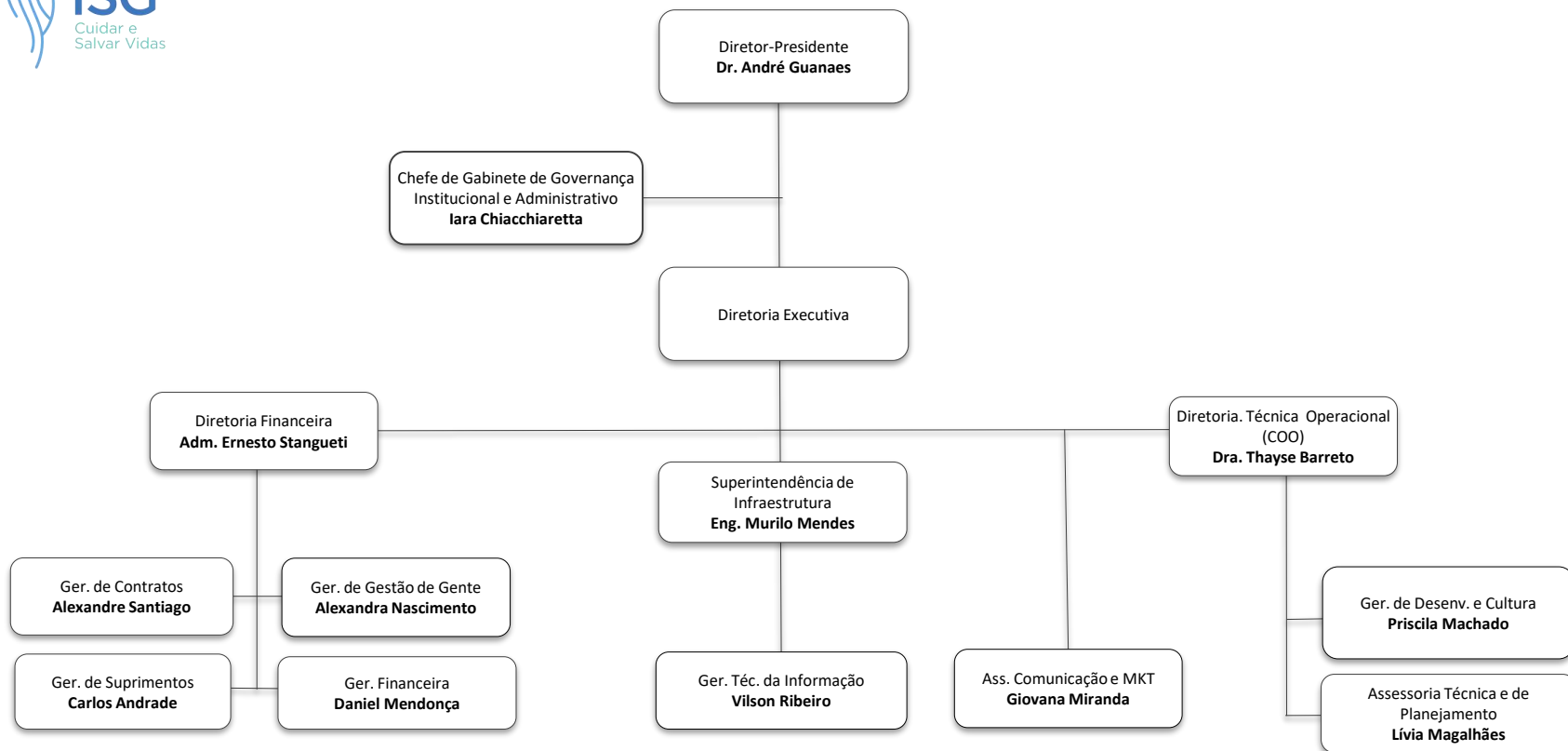



www.isgsaude.org



[/isgsaude](https://www.facebook.com/isgsaude)



[/company/instituto-socrates-guanaes](https://www.linkedin.com/company/instituto-socrates-guanaes)

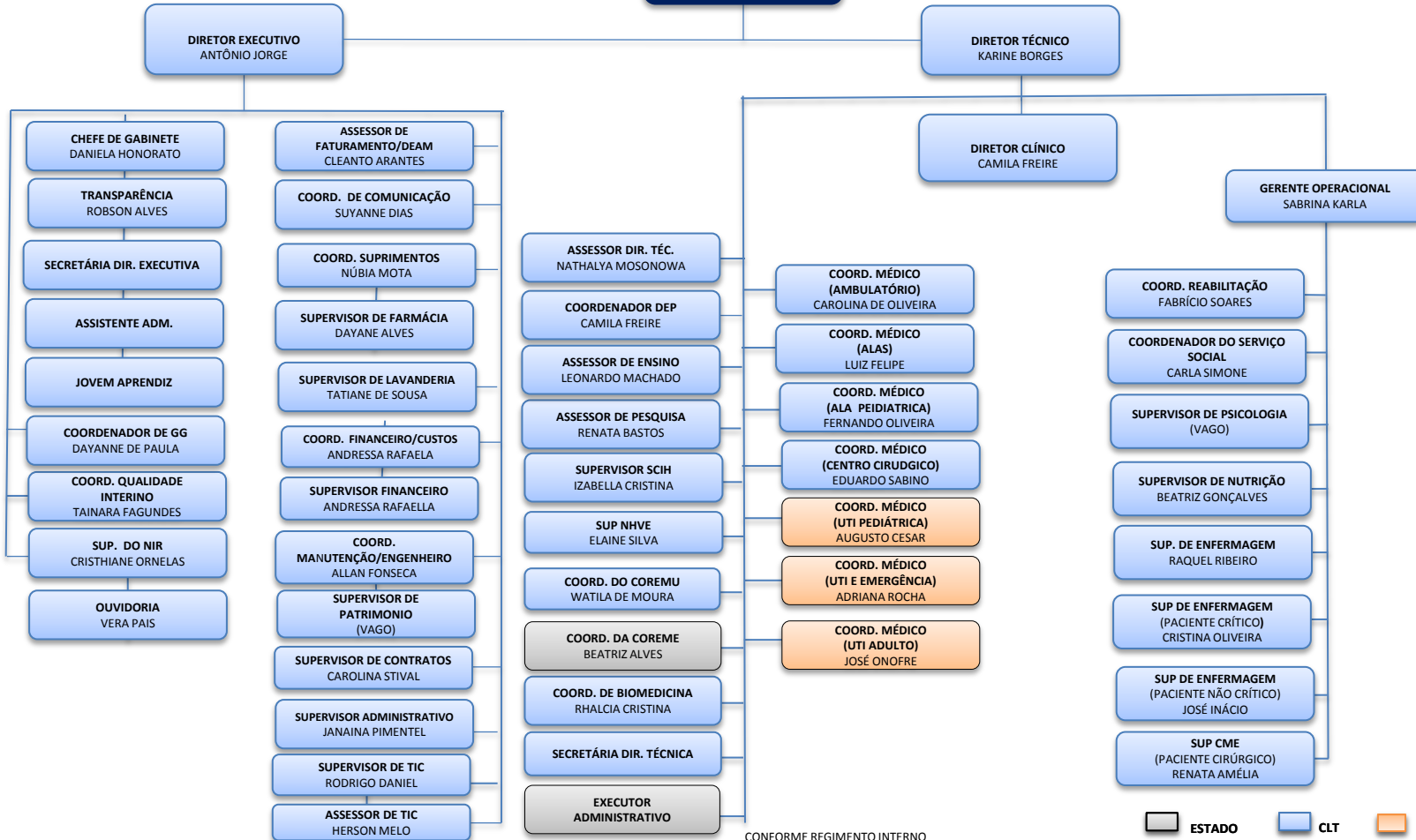

CONFORME REGIMENTO INTERNO

ESTADO CLT PESSOA JURÍDICA

Esse documento foi assinado por MARCOS ANTONIO DOS SANTOS MARTINS e outros. Para validar o documento e suas assinaturas acesse <https://mundo.easydocmd.com.br/validate/67DP8-NPT5C-B9UP8-QCVKU>



NORMAS E LEGISLAÇÕES APLICÁVEIS:

- Lei nº. 10.406, de 10 de janeiro de 2002 – *Institui o Código Civil Brasileiro*;
- Lei Estadual nº 15.503, de 25 de dezembro de 2005 - *Dispõe sobre a qualificação de entidades como organizações sociais estaduais*.
- Decretos Estaduais nº. 7.649, de 25 de junho de 2012 – *Qualificação da OS*; e nº 8.501, de 15 de dezembro de 2015 – *Requalificação da OS*;
- **Fonte da Estrutura Organizacional:** *Conforme Regimento Interno – RI/HDT – GG – REV. 02 – Datado em: 06/06/2022 – VIGÊNCIA: 06/06/2024.*
- **Local de Disponibilização das Normas:** *Transparência > Grupo: Informações Gerais > Item: Legislação Aplicável.*

Assinado eletronicamente por:
MARCOS ANTONIO DOS SANTOS
MARTINS
CPF: ***.403.021-**
Data: 12/06/2024 09:36:42 -03:00

MUNDO DIGITAL
CERTIFICAÇÃO DIGITAL

Assinado eletronicamente por:
Antônio Jorge Almeida Maciel
CPF: ***.605.175-**
Data: 12/06/2024 10:02:33 -03:00

MUNDO DIGITAL
CERTIFICAÇÃO DIGITAL



MANIFESTO DE ASSINATURAS



Código de validação: 67DP8-NPT5C-B9UP8-QCVKU

Esse documento foi assinado pelos seguintes signatários nas datas indicadas (Fuso horário de Brasília):

- ✓ **MARCOS ANTONIO DOS SANTOS MARTINS** (CPF *****.403.021-****) em 12/06/2024 09:36 - Assinado eletronicamente

Endereço IP	Geolocalização
179.96.17.238	Lat: -16,735776 Long: -49,233478 Precisão: 12549 (metros)
Autenticação	auxiliarderh.hdt@isgsaude.org (Verificado)
Login	
dzEBG24jQ3pMe98jeylcg6nv/2kkzaFQfP6ullwXY64=	
SHA-256	

- ✓ **Antônio Jorge Almeida Maciel** (CPF *****.605.175-****) em 12/06/2024 10:02 - Assinado eletronicamente

Endereço IP	Geolocalização
177.107.33.90	Lat: -16,730392 Long: -49,235241 Precisão: 20 (metros)
Autenticação	diretoria.executiva.hdt@isgsaude.org (Verificado)
Login	
fwWE12a7Sy/i16QYy6eXOEZRDgyLi+e8hqqUUPqZD+Y=	
SHA-256	

Para verificar as assinaturas, acesse o link direto de validação deste documento:

<https://mundo.easydocmd.com.br/validate/67DP8-NPT5C-B9UP8-QCVKU>

Ou acesse a consulta de documentos assinados disponível no link abaixo e informe o código de validação:

<https://mundo.easydocmd.com.br/validate>