



Organograma ISG Corporativo e Sedes

Julho/2024



Priscila Machado
Priscila Machado
Gerente de Desenvolvimento e Cultura
Instituto Sócrates Guanaes

gerencia.desenvolvimento@isgsaude.org
(Brasília) 22/08/2024 16:50:4

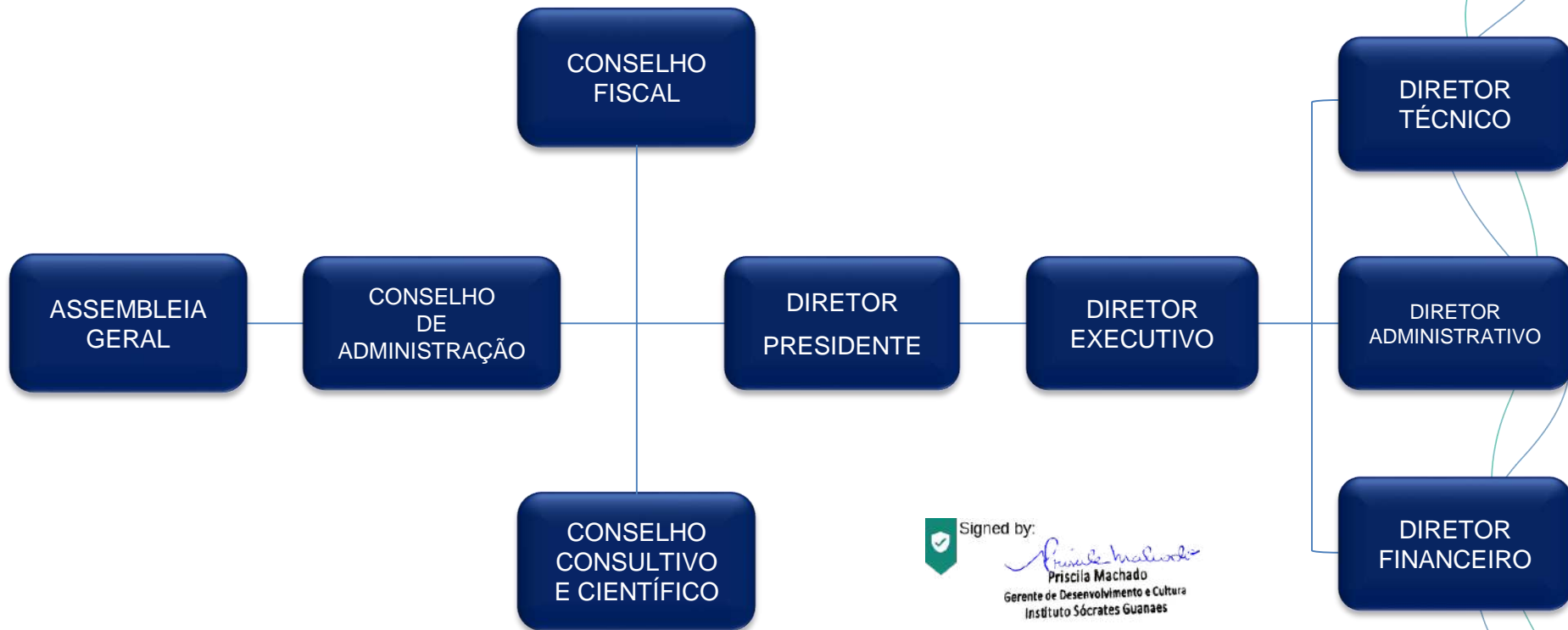

Signed by:

Priscila Machado
Priscila Machado
Gerente de Desenvolvimento e Cultura
Instituto Sócrates Guanaes

gerencia.desenvolvimento@isgsaude.org
(Brasília) 22/08/2024 16:50:44

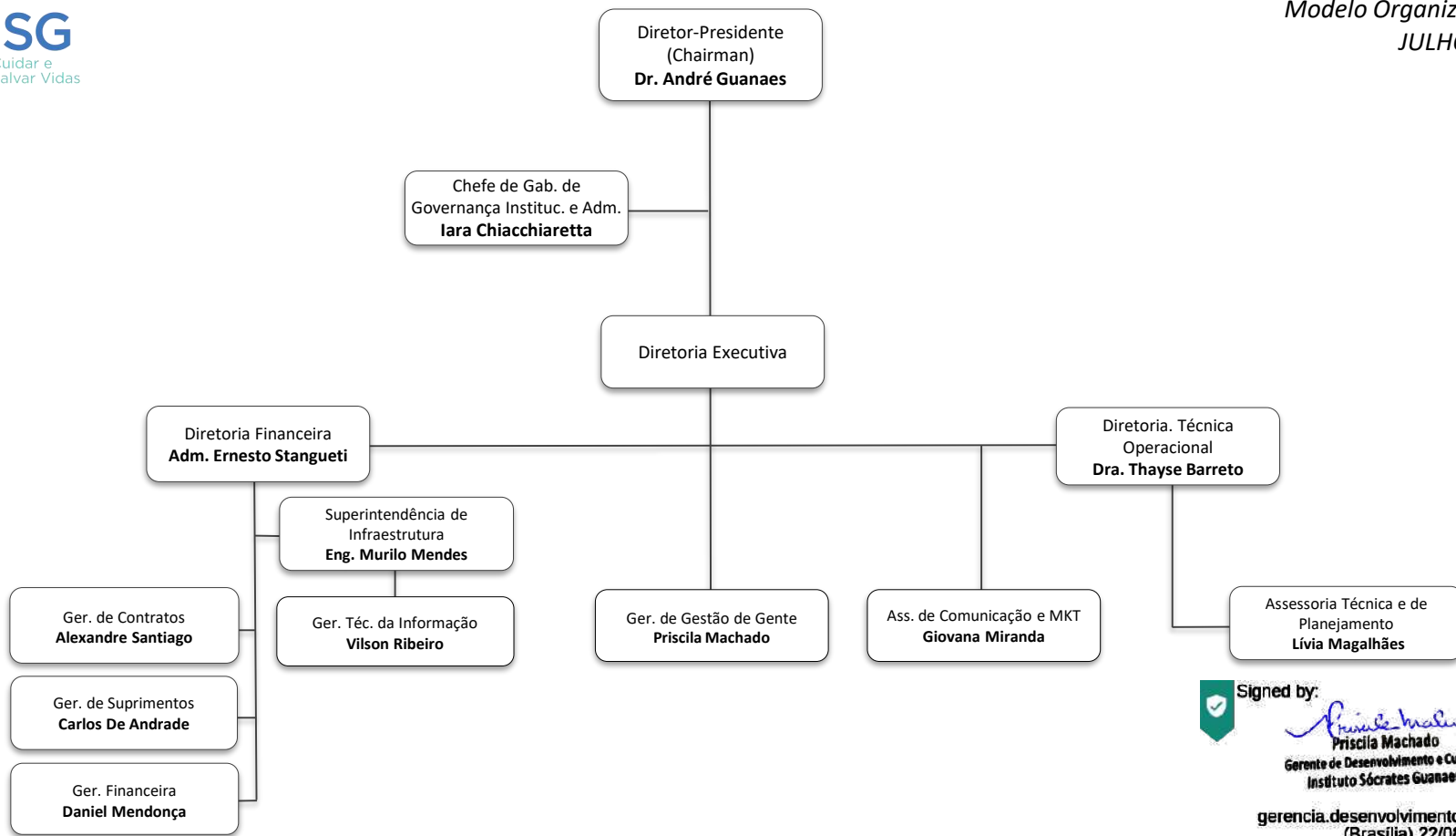

Signed by:

Priscila Machado
Gerente de Desenvolvimento e Cultura
Instituto Sócrates Guanaes

gerencia.desenvolvimento@isgsaude.org
(Brasília) 22/08/2024 16:50:44

Unidades geridas:

HDT

CEAP-SOL

HRJR

HRSJC

AME-SJC

AME-PAR

HRLN



www.isgsaude.org



[/isgsaude](https://www.facebook.com/isgsaude)



[/company/instituto-socrates-guanaes](https://www.linkedin.com/company/instituto-socrates-guanaes)



HDT
Hospital Estadual de
Doenças Tropicais
Dr. Anuar Aued

SES
Secretaria de
Estado da
Saúde



ORGANOGRAMA

OCTUBRO 2024

DIRETORIA ISG

DIRETORIA GERAL
ANAMARIA ARRUDA

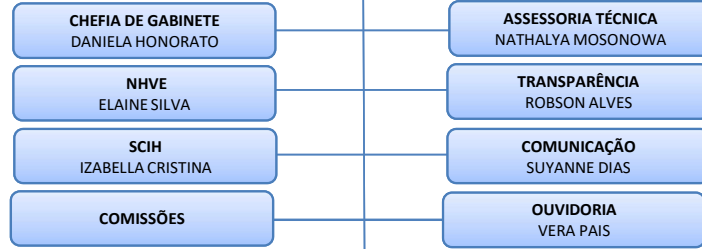

DIRETORIA EXECUTIVA
ANTÔNIO JORGE

DIRETORIA TÉCNICA
VIVIAN SIQUEIRA

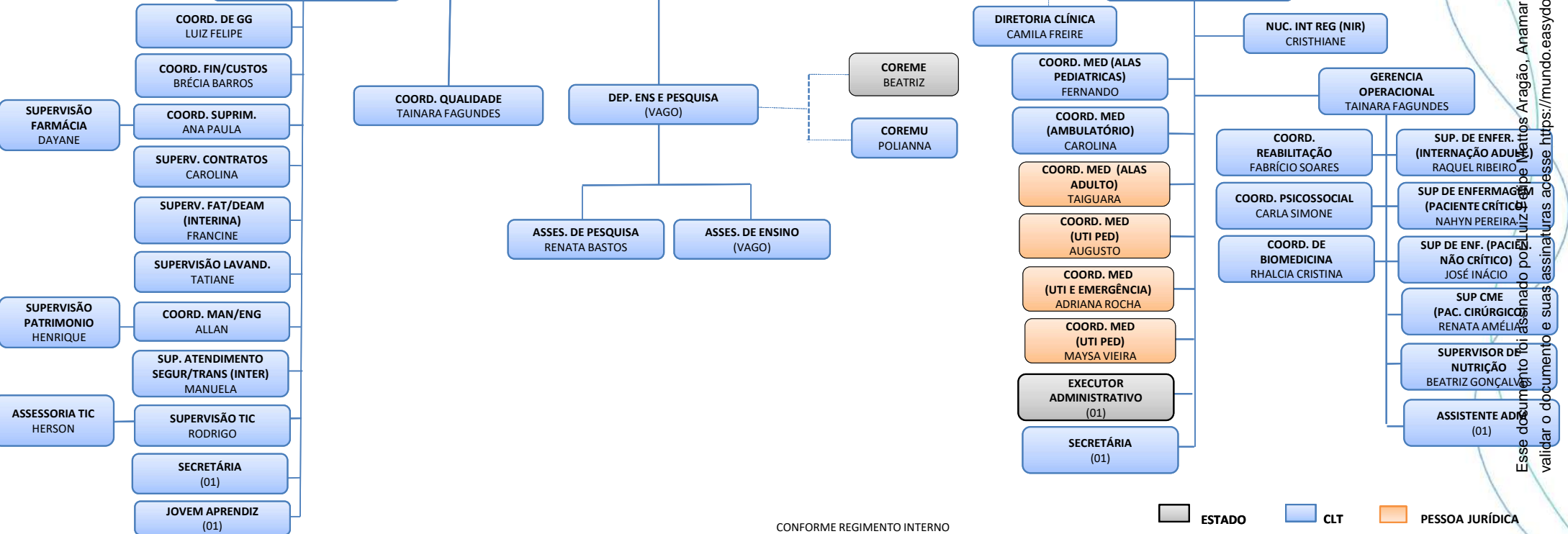

CONFORME REGIMENTO INTERNO

ESTADO CLT PESSOA JURÍDICA

Para validar o documento e suas assinaturas acesse <https://mundo.easydocmd.com.br/validate/EJPCCH-6VMVW-F99EA-95X2>





HDT
Hospital Estadual de
Doenças Tropicais
Dr. Anuar Assad

SES
Secretaria de
Estado da
Saúde



ORGANOGRAMA

OUTUBRO 2024

NORMAS E LEGISLAÇÕES APLICÁVEIS:

- Lei nº. 10.406, de 10 de janeiro de 2002 – *Institui o Código Civil Brasileiro*;
- Lei Estadual nº 15.503, de 25 de dezembro de 2005 - *Dispõe sobre a qualificação de entidades como organizações sociais estaduais*.
- Decretos Estaduais nº. 7.649, de 25 de junho de 2012 – *Qualificação da OS*; e nº 8.501, de 15 de dezembro de 2015 – *Requalificação da OS*;
- Fonte da Estrutura Organizacional: *Conforme Regimento Interno – RI/HDT – GG – REV. 02 – Datado em: 06/06/2022 – VIGÊNCIA: 06/06/2024*.
- Local de Disponibilização das Normas: *Transparência > Grupo: Informações Gerais > Item: Legislação Aplicável*.

Assinado eletronicamente por:
Antônio Jorge Almeida Maciel
CPF: ***.605.175-**
Data: 14/11/2024 17:47:27 -03:00

MUNDO DIGITAL

Assinado eletronicamente por:
Anamaria de Sousa Arruda
CPF: ***.220.721-**
Data: 14/11/2024 14:13:17 -03:00

MUNDO DIGITAL

Assinado eletronicamente por:
Luiz Felipe Mattos Aragão
CPF: ***.465.727-**
Data: 13/11/2024 17:27:20 -03:00

MUNDO DIGITAL

Esse documento foi assinado por Luiz Felipe Mattos Aragão, Anamaria de Sousa Arruda e Antônio Jorge Almeida Maciel. Para validar o documento e suas assinaturas acesse <https://mundo.easydocmd.com.br/validade/EJPCHE-6VMVW-F99EA-95X2>





MANIFESTO DE ASSINATURAS



Código de validação: EJPCH-6VMVW-F99EA-425X2

Esse documento foi assinado pelos seguintes signatários nas datas indicadas (Fuso horário de Brasília):

- ✓ Luiz Felipe Mattos Aragão (CPF ***.465.727-**) em 13/11/2024 17:27 - Assinado eletronicamente

Endereço IP	Geolocalização
179.96.17.238	Não disponível
Autenticação	coordenacao.rh.hdt@isgsaude.org (Verificado)
Login	
fGs/K0n+sYI43L/NDK8L811B6zblIxS/C/lnNQX5p0=	
SHA-256	

- ✓ Anamaria de Sousa Arruda (CPF ***.220.721-**) em 14/11/2024 14:13 - Assinado eletronicamente

Endereço IP	Geolocalização
179.96.17.238	Não disponível
Autenticação	dirgeral.hdt@isgsaude.org (Verificado)
Login	
bAX4P6Mq5hBV/1m1O+jzpQNeUwNR3Os0i4ybQNB2x2w=	
SHA-256	

✓ Antônio Jorge Almeida Maciel (CPF ***.605.175-**) em 14/11/2024 17:47 -
Assinado eletronicamente

Endereço IP	Geolocalização
177.51.101.221	Lat: -16,822363 Long: -49,255507
	Precisão: 11 (metros)
Autenticação	diretoria.executiva.hdt@isgsaude.org (Verificado)
Login	
Zb73DwBjfkvikdi04uB+F8d50NGQI7IkBCNznISCTHo=	
SHA-256	

Para verificar as assinaturas, acesse o link direto de validação deste documento:

<https://mundo.easydocmd.com.br/validate/EJPCH-6VMVW-F99EA-425X2>

Ou acesse a consulta de documentos assinados disponível no link abaixo e informe o código de validação:

<https://mundo.easydocmd.com.br/validate>