



# Organograma ISG Corporativo e Sedes

Julho/2024



Signed by:

*Priscila Machado*  
Priscila Machado  
Gerente de Desenvolvimento e Cultura  
Instituto Sócrates Guanaes

gerencia.desenvolvimento@isgsaude.org  
(Brasília) 22/08/2024 16:50:4

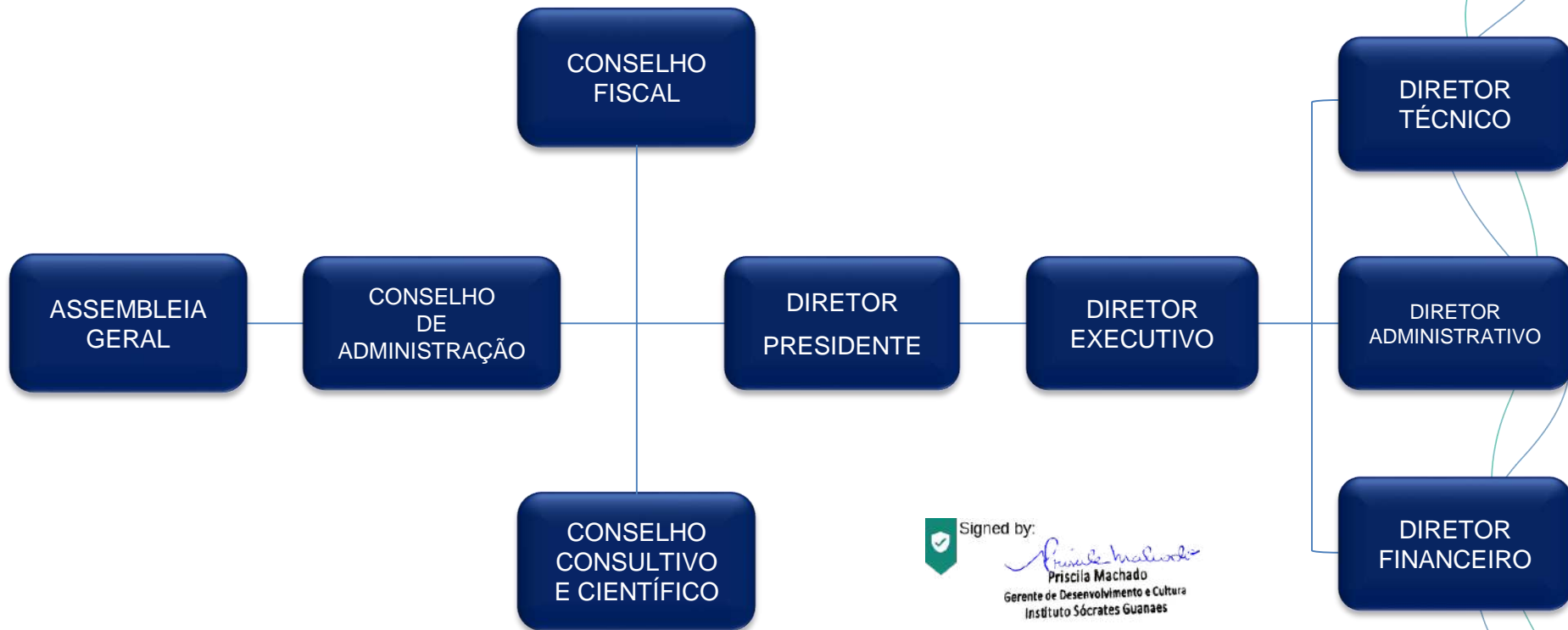

Signed by:

*Priscila Machado*  
Priscila Machado  
Gerente de Desenvolvimento e Cultura  
Instituto Sócrates Guanaes

gerencia.desenvolvimento@isgsaude.org  
(Brasília) 22/08/2024 16:50:44

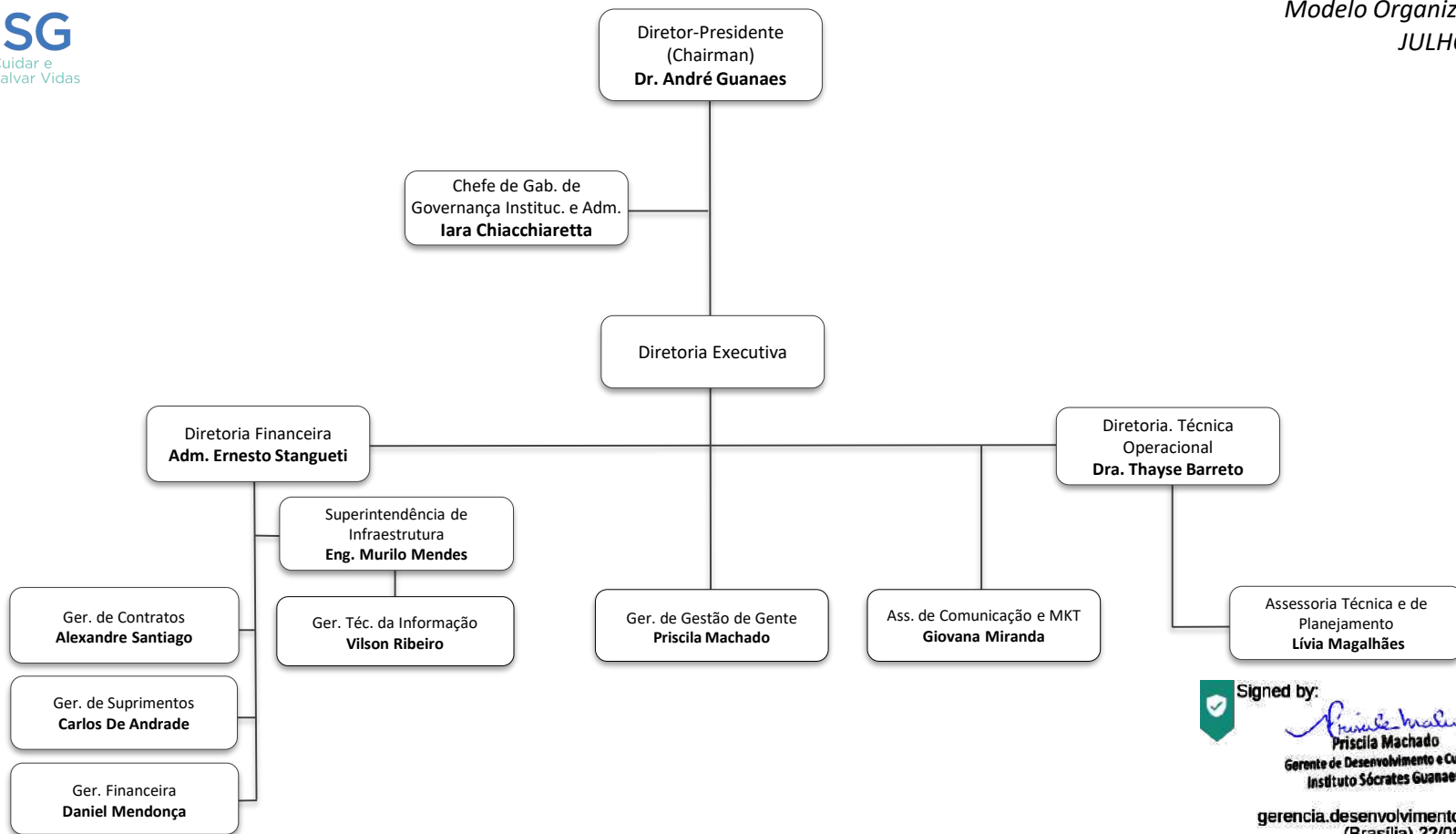

Signed by:

  
**Priscila Machado**  
Gerente de Desenvolvimento e Cultura  
Instituto Sócrates Guanaes

gerencia.desenvolvimento@isgsaude.org  
(Brasília) 22/08/2024 16:50:44

Unidades geridas:

HDT

CEAP-SOL

HRJR

HRSJC

AME-SJC

AME-PAR

HRLN



[www.isgsaude.org](http://www.isgsaude.org)



[/isgsaude](https://www.facebook.com/isgsaude)



[/company/instituto-socrates-guanaes](https://www.linkedin.com/company/instituto-socrates-guanaes)



HDT  
Hospital Estadual de  
Doenças Tropicais  
Dr. Anuar Aued

SES  
Secretaria de  
Estado da  
Saúde



# ORGANOGRAMA

NOVEMBRO 2024

**DIRETORIA ISG**

DIRETORIA GERAL  
ANAMARIA ARRUDA

CHEFIA DE GABINETE  
DANIELA HONORATO

ASSESSORIA TÉCNICA  
NATHALYA MOSONOWA

NHVE  
ELAINE SILVA

TRANSPARÊNCIA  
ROBSON ALVES

SCIH  
IZABELLA CRISTINA

COMUNICAÇÃO  
SUYANNE DIAS

COMISSÕES

OUVIDORIA  
VERA PAIS

DIRETORIA EXECUTIVA  
ANTÔNIO JORGE

DIRETORIA TÉCNICA  
VIVIAN SIQUEIRA

COORD. DE GG  
LUIZ FELIPE

DIRETORIA CLÍNICA  
CAMILA FREIRE

NUC. INT REG (NIR)  
CRISTHIANE

COORD. FIN/CUSTOS  
BRÉCIA BARROS

COORD. MED (ALAS PEDIÁTRICAS)  
FERNANDO

GERENCIA OPERACIONAL  
TAINARA FAGUNDES

SUPERVISÃO FARMÁCIA  
DAYANE

COORD. SUPRIM.  
ANA PAULA

DEP. ENS E PESQUISA  
(VAGO)

COREME  
BEATRIZ

COORD. QUALIDADE  
TAINARA FAGUNDES

COREMU  
POLIANNA

SUPERV. CONTRATOS  
CAROLINA

COORD. MED (AMBULATÓRIO)  
CAROLINA

COORD. REABILITAÇÃO  
FABRÍCIO SOARES

SUP. DE ENFER.  
(INTERNAÇÃO ADULT.)  
RAQUEL RIBEIRO

SUPERV. FAT/DEAM (INTERINA)  
FRANCINE

COORD. MED (ALAS ADULTO)  
TAIGUARA

COORD. PSICOSSOCIAL  
CARLA SIMONE

SUP DE ENFERMAGEM  
(PACIENTE CRÍTICO)  
NAHYN PEREIRA

SUPERVISÃO LAVAND.  
TATIANE

COORD. MED (UTI PED)  
AUGUSTO

COORD. DE BIOMEDICINA  
RHALCIA CRISTINA

SUP DE ENF. (PACIEN. NÃO CRÍTICO)  
JOSÉ INÁCIO

COORD. MAN/ENG  
ALLAN

COORD. MED (UTI E EMERGÊNCIA)  
ADRIANA ROCHA

SUP CME (PAC. CIRÚRGICO)  
RENATA AMÉLIA

SUP. ATENDIMENTO SEGUR/TRANS (INTER)  
MANUELA

COORD. MED (UTI PED)  
MAYSA VIEIRA

SUPERVISOR DE NUTRIÇÃO  
BEATRIZ GONÇALVES

SUPERVISÃO TIC  
RODRIGO

EXECUTOR ADMINISTRATIVO (01)

ASSISTENTE ADM (01)

SECRETÁRIA (01)

SECRETÁRIA (01)

JOVEM APRENDIZ (01)

ASSES. DE PESQUISA  
RENATA BASTOS

ASSES. DE ENSINO  
JACQUELINE

CONFORME REGIMENTO INTERNO

ESTADO

CLT

PESSOA JURÍDICA



HDT  
Hospital Estadual de  
Doenças Tropicais  
Dr. Anuar Assad

SES  
Secretaria de  
Estado da  
Saúde



# ORGANOGRAMA

NOVEMBRO 2024

## NORMAS E LEGISLAÇÕES APLICÁVEIS:

- **Lei nº. 10.406, de 10 de janeiro de 2002 – Institui o Código Civil Brasileiro;**
- **Lei Estadual nº 15.503, de 25 de dezembro de 2005 - Dispõe sobre a qualificação de entidades como organizações sociais estaduais.**
- **Decretos Estaduais nº. 7.649, de 25 de junho de 2012 – Qualificação da OS; e nº 8.501, de 15 de dezembro de 2015 – Requalificação da OS;**
- **Fonte da Estrutura Organizacional: Conforme Regimento Interno – RI/HDT – GG – REV. 02 – Datado em: 06/06/2022 – VIGÊNCIA: 06/06/2024.**
- **Local de Disponibilização das Normas: Transparência > Grupo: Informações Gerais > Item: Legislação Aplicável.**

Assinado eletronicamente por:  
Antônio Jorge Almeida Maciel  
CPF: \*\*\*.605.175-\*\*  
Data: 10/12/2024 21:43:35 -03:00

MUNDO DIGITAL

Assinado eletronicamente por:  
Anamaria de Sousa Arruda  
CPF: \*\*\*.220.721-\*\*  
Data: 10/12/2024 13:14:25 -03:00

MUNDO DIGITAL

Assinado eletronicamente por:  
Luiz Felipe Mattos Aragão  
CPF: \*\*\*.465.727-\*\*  
Data: 10/12/2024 11:33:26 -03:00

MUNDO DIGITAL