



# Organograma ISG Corporativo e Sedes

Julho/2024



Signed by:

*Priscila Machado*  
Priscila Machado  
Gerente de Desenvolvimento e Cultura  
Instituto Sócrates Guanaes

gerencia.desenvolvimento@isgsaude.org  
(Brasília) 22/08/2024 16:50:4

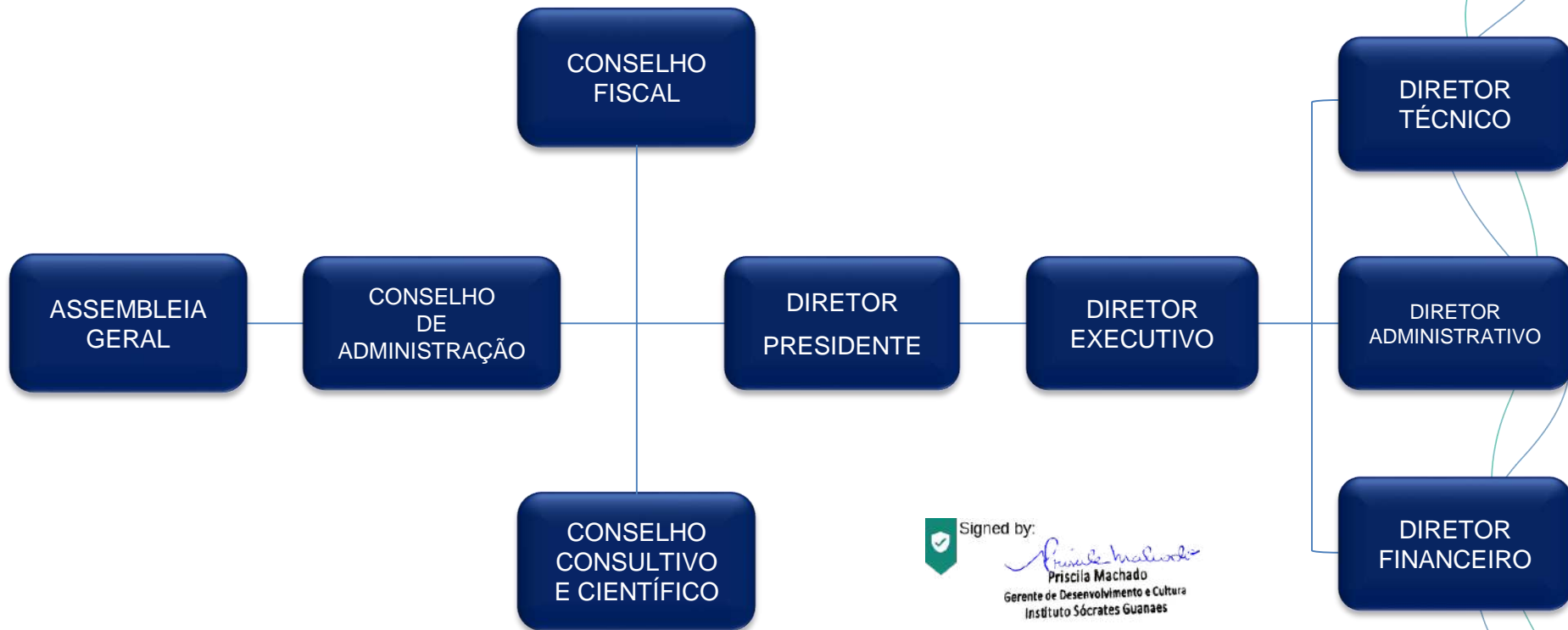

Signed by:

*Priscila Machado*  
Priscila Machado  
Gerente de Desenvolvimento e Cultura  
Instituto Sócrates Guanaes

gerencia.desenvolvimento@isgsaude.org  
(Brasília) 22/08/2024 16:50:44

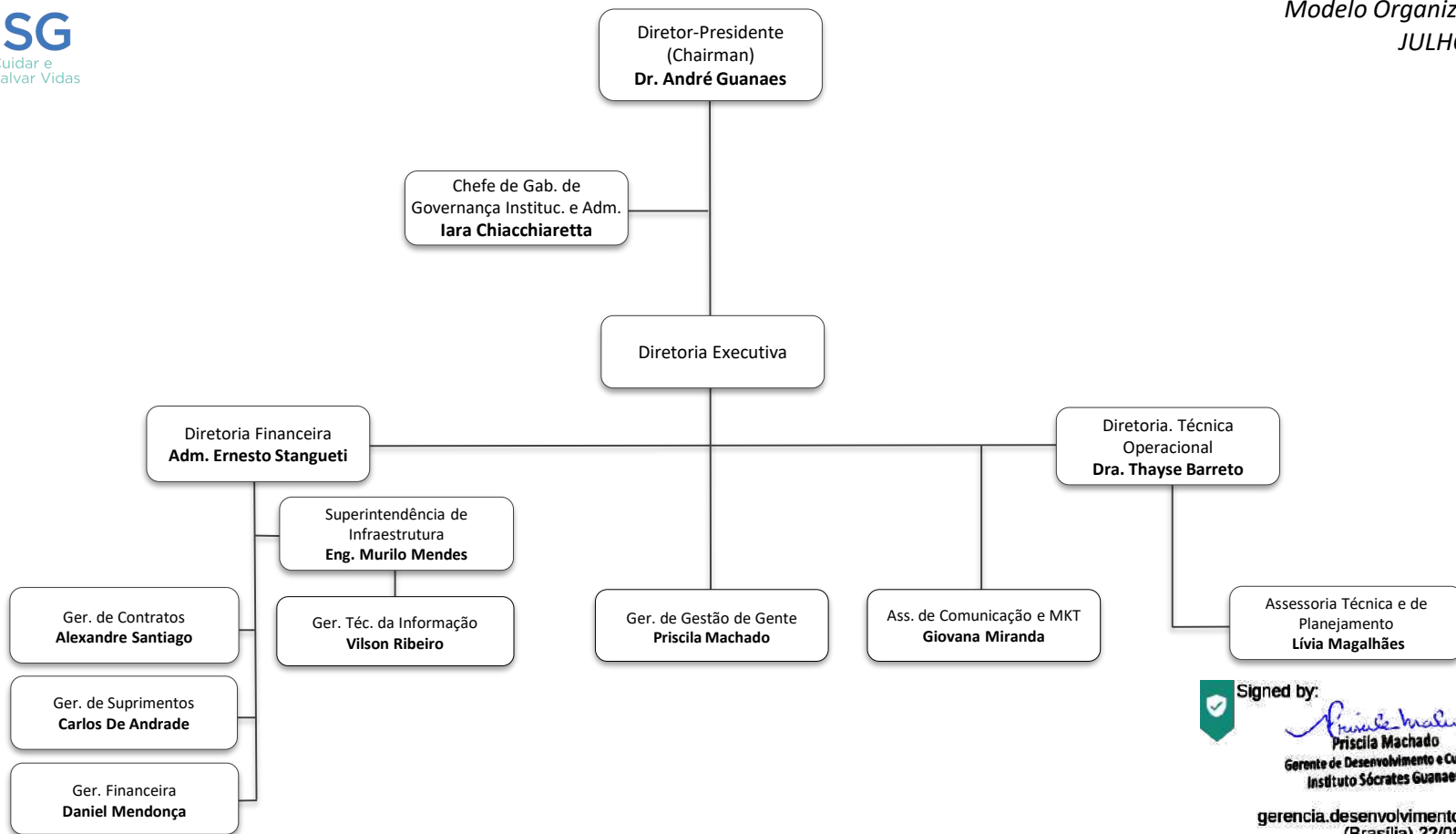

Signed by:

  
**Priscila Machado**  
Gerente de Desenvolvimento e Cultura  
Instituto Sócrates Guanaes

gerencia.desenvolvimento@isgsaude.org  
(Brasília) 22/08/2024 16:50:44

Unidades geridas:

HDT

CEAP-SOL

HRJR

HRSJC

AME-SJC

AME-PAR

HRLN



[www.isgsaude.org](http://www.isgsaude.org)



[/isgsaude](https://www.facebook.com/isgsaude)



[/company/instituto-socrates-guanaes](https://www.linkedin.com/company/instituto-socrates-guanaes)



HDT  
Hospital Estadual de  
Doenças Tropicais  
Dr. Anuar Assad

SES  
Secretaria de  
Estado da  
Saúde



**DIRETORIA  
ISG**

DIRETORIA GERAL  
ANAMARIA ARRUDA

CHEFIA DE GABINETE  
DANIELA HONORATO

ASSESSORIA TÉCNICA  
NATHALYA MOSONOWA

NHVE  
ELAINE SILVA

TRANSPARÊNCIA  
ROBSON ALVES

SCIH  
IZABELLA CRISTINA

COMUNICAÇÃO  
SUYANNE DIAS

COMISSÕES

OUVIDORIA  
VERA PAIS

DIRETORIA EXECUTIVA  
ANTÔNIO JORGE

DIRETORIA TÉCNICA  
VIVIAN SIQUEIRA

COORD. DE GG  
LUIZ FELIPE

DIRETORIA CLÍNICA  
CAMILA FREIRE

NUC. INT REG (NIR)  
CRISTHIANE

COORD. FIN/CUSTOS  
BRÉCIA BARROS

COORD. MED (ALAS  
PEDIÁTRICAS)  
FERNANDO

GERENCIA  
OPERACIONAL  
TAINARA FAGUNDES

SUPERVISÃO  
FARMÁCIA  
DAYANE

COORD. SUPRIM.  
ANA PAULA

COORD. QUALIDADE  
BRUNA BRAGA

DEP. ENS E PESQUISA  
(VAGO)

COREME  
BEATRIZ

COORD. MED (AMBULATÓRIO)  
CAROLINA

COORD. REABILITAÇÃO  
FABRÍCIO SOARES

SUP. DE ENFERMAGEM  
(INTERNAÇÃO ADULTO)  
RAQUEL RIBEIRO

SUPERV. CONTRATOS  
CAROLINA

SUPERV. FAT/DEAM  
(INTERINA)  
FRANCINE

SUPERVISÃO LAVAND.  
TATIANE

COORD. MAN/ENG  
ALLAN

SUPERVISÃO  
PATRIMÔNIO  
HENRIQUE

SUP. ATENDIMENTO  
SEGUR/TRANS (INTER)  
MANUELA

SUPERVISÃO TIC  
RODRIGO

ASSESSORIA TIC  
HERSON

SECRETÁRIA  
(01)

JOVEM APRENDIZ  
(01)

ASSES. DE PESQUISA  
RENATA BASTOS

ASSES. DE ENSINO  
JACQUELINE

COREMU  
POLIANNA

COORD. MED (ALAS  
ADULTO)  
TAIGUARA

COORD. MED  
(UTI PED)  
AUGUSTO

COORD. MED  
(UTI E EMERGÊNCIA)  
ADRIANA ROCHA

COORD. MED  
(UTI PED)  
MAYSA VIEIRA

EXECUTOR  
ADMINISTRATIVO  
(01)

SECRETÁRIA  
(01)

COORD. PSICOSSOCIAL  
CARLA SIMONE

COORD. DE  
BIOMEDICINA  
RHALCIA CRISTINA

SUP. DE ENFERMAGEM  
(PACIENTE CRÍTICO)  
(VAGO)

SUP DE ENF. (PACIENTE  
NÃO CRÍTICO)  
JOSÉ INÁCIO

SUP CME  
(PAC. CIRÚRGICO)  
RENATA AMÉLIA

SUPERVISOR DE  
NUTRIÇÃO  
BEATRIZ GONÇALVES

ASSISTENTE ADM  
(01)

CONFORME REGIMENTO INTERNO

ESTADO

CLT

PESSOA JURÍDICA

# ORGANOGRAMA

DEZEMBRO 2024

Este documento foi assinado por Luiz Felipe Matos Aragão, Anamaria de Sousa Arruda e Antônio Jorge Almeida Maciel. Para validar o documento e suas assinaturas acesse <https://mundo.easydocmd.com.br/validate/NRDGN-MGFQN-SXXH2BA8>





HDT  
Hospital Estadual de  
Doenças Tropicais  
Dr. Anuar Assad

SES  
Secretaria de  
Estado da  
Saúde



ORGANOGRAMA

DEZEMBRO 2024

## NORMAS E LEGISLAÇÕES APLICÁVEIS:

- **Lei nº. 10.406, de 10 de janeiro de 2002 – Institui o Código Civil Brasileiro;**
- **Lei Estadual nº 15.503, de 25 de dezembro de 2005 - Dispõe sobre a qualificação de entidades como organizações sociais estaduais.**
- **Decretos Estaduais nº. 7.649, de 25 de junho de 2012 – Qualificação da OS; e nº 8.501, de 15 de dezembro de 2015 – Requalificação da OS;**
- **Fonte da Estrutura Organizacional: Conforme Regimento Interno – RI/HDT – GG – REV. 02 – Datado em: 06/06/2022 – VIGÊNCIA: 06/06/2024.**
- **Local de Disponibilização das Normas: Transparência > Grupo: Informações Gerais > Item: Legislação Aplicável.**

Assinado eletronicamente por:  
Antônio Jorge Almeida Maciel  
CPF: \*\*\*.605.175-\*\*  
Data: 10/01/2025 14:18:25 -03:00

MUNDO DIGITAL

Assinado eletronicamente por:  
Anamaria de Sousa Arruda  
CPF: \*\*\*.220.721-\*\*  
Data: 10/01/2025 13:21:31 -03:00

MUNDO DIGITAL

Assinado eletronicamente por:  
Luiz Felipe Mattos Aragão  
CPF: \*\*\*.465.727-\*\*  
Data: 10/01/2025 08:06:03 -03:00

MUNDO DIGITAL

Esse documento foi assinado por Luiz Felipe Mattos Aragão, Anamaria de Sousa Arruda e Antônio Jorge Almeida Maciel. Para validar o documento e suas assinaturas acesse <https://mundo.easydocmd.com.br/validate/NRDGN-MGFQN-SXXH>





# MANIFESTO DE ASSINATURAS



Código de validação: NRDGN-MGFQN-SXXHD-J2BA8

Esse documento foi assinado pelos seguintes signatários nas datas indicadas (Fuso horário de Brasília):

- ✓ Luiz Felipe Mattos Aragão (CPF \*\*\*.465.727-\*\*) em 10/01/2025 08:06 - Assinado eletronicamente

Endereço IP	Geolocalização
179.96.17.238	Lat: -16,707310      Long: -49,227780 Precisão: 2881 (metros)
Autenticação	coordenacao.rh.hdt@isgsaude.org (Verificado)
Login	
oCKxdZ7fkKk9qsmIMbxWsnj+hjd08j6IXtRyG5c76Ow=	
SHA-256	

- ✓ Anamaria de Sousa Arruda (CPF \*\*\*.220.721-\*\*) em 10/01/2025 13:21 - Assinado eletronicamente

Endereço IP	Geolocalização
179.96.17.238	Não disponível
Autenticação	dirgeral.hdt@isgsaude.org (Verificado)
Login	
5bOqqX2Y1Qm7laziW5e7fVly1g56ygzuzHanRtUBF7D8=	
SHA-256	

✓ Antônio Jorge Almeida Maciel (CPF \*\*\*.605.175-\*\*) em 10/01/2025 14:18 -  
Assinado eletronicamente

Endereço IP	Geolocalização
177.51.107.107	Não disponível
Autenticação	diretoria.executiva.hdt@isgsaude.org (Verificado)
Login	
8gu6vY9jtsuvdGtBbM5nqCEzNY00uY0ELHYDnN4bGs0=	
SHA-256	

Para verificar as assinaturas, acesse o link direto de validação deste documento:

<https://mundo.easydocmd.com.br/validate/NRDGN-MGFQN-SXXHD-J2BA8>

Ou acesse a consulta de documentos assinados disponível no link abaixo e informe o código de validação:

<https://mundo.easydocmd.com.br/validate>