



**HDT**  
Hospital Estadual de  
Doenças Tropicais  
Dr. Anuar Auaed

**SES**  
Secretaria de  
Estado da  
Saúde



**DIRETORIA  
ISG**

**ORGANOGRAMA**  
JANEIRO 2025

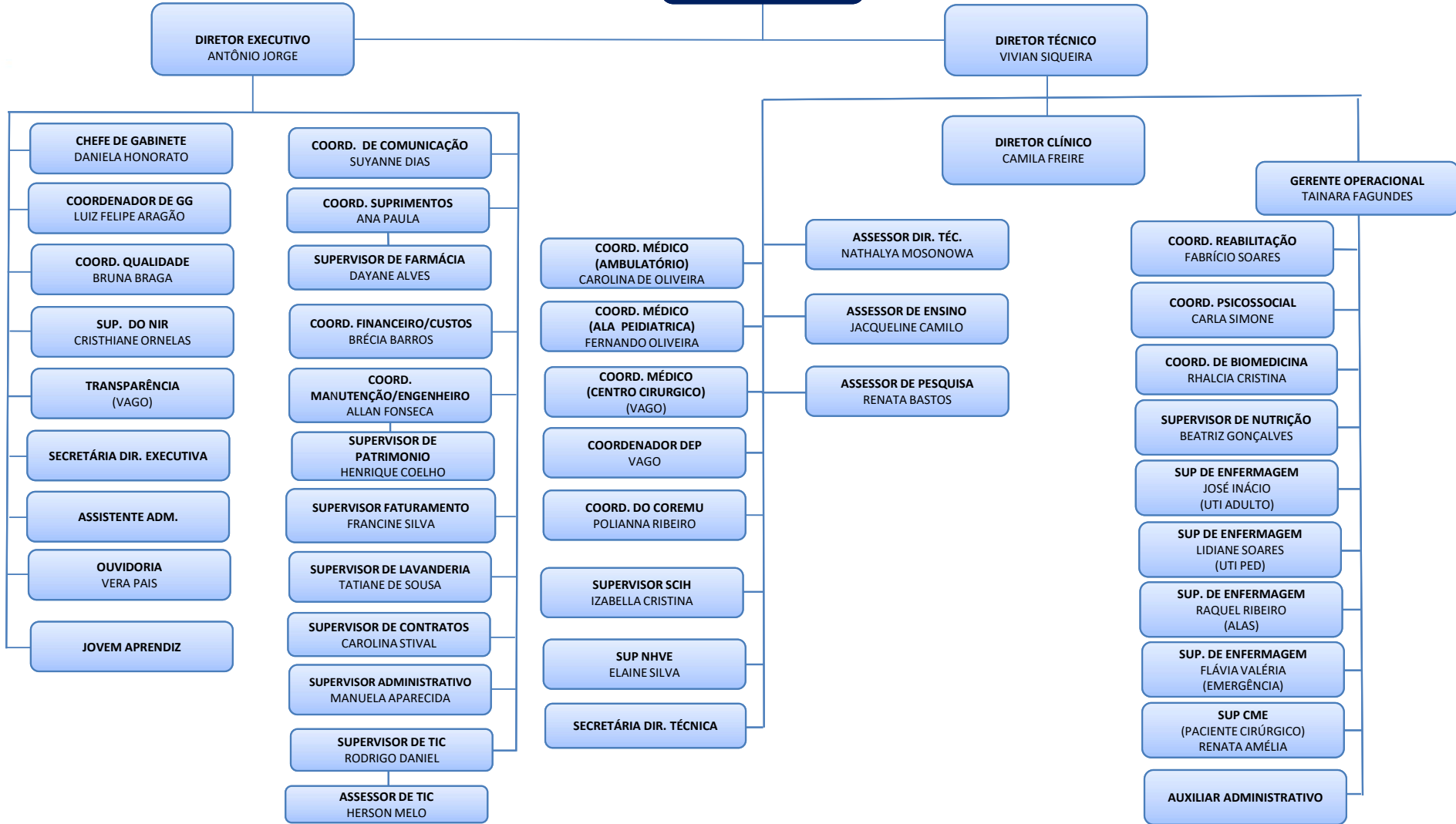

CONFORME REGIMENTO INTERNO

CLT

Esse documento foi assinado por Luiz Felipe Mattos Aragão e Antônio Jorge Almeida Maciel . Para validar o documento e suas assinaturas acesse <https://mundo.easycdm.com.br/validate/5181NQ-8J9XD-F2LUC9-A7BZC>





HDT  
Hospital Estadual de  
Doenças Tropicais  
Dr. Anuar Auad

SES  
Secretaria de  
Estado da  
Saúde



# ORGANOGRAMA

JANEIRO 2025

## NORMAS E LEGISLAÇÕES APLICÁVEIS:

- **Lei nº. 10.406, de 10 de janeiro de 2002** – *Institui o Código Civil Brasileiro;*
- **Lei Estadual nº 15.503, de 25 de dezembro de 2005** - *Dispõe sobre a qualificação de entidades como organizações sociais estaduais.*
- **Decretos Estaduais nº. 7.649, de 25 de junho de 2012** – *Qualificação da OS;* e nº **8.501, de 15 de dezembro de 2015** – *Requalificação da OS;*
- **Fonte da Estrutura Organizacional:** *Conforme Regimento Interno – RI/HDT – GG – REV. 02 – Datado em: 06/06/2022 – VIGÊNCIA: 06/06/2024.*
- **Local de Disponibilização das Normas:** *Transparência > Grupo: Informações Gerais > Item: Legislação Aplicável.*

Assinado eletronicamente por:  
Antônio Jorge Almeida Maciel  
CPF: \*\*\*.605.175-\*\*  
Data: 11/02/2025 18:17:35 -03:00

MUNDO DIGITAL  
CERTIFICADO DIGITAL

Assinado eletronicamente por:  
Luiz Felipe Mattos Aragão  
CPF: \*\*\*.465.727-\*\*  
Data: 11/02/2025 16:37:24 -03:00

MUNDO DIGITAL  
CERTIFICADO DIGITAL

Esse documento foi assinado por Luiz Felipe Mattos Aragão e Antônio Jorge Almeida Maciel . Para validar o documento e suas assinaturas acesse <https://mundo.easycmd.com.br/validate/5T8NQ-8J9XD-F2UC9-A7BZC>





# MANIFESTO DE ASSINATURAS



Código de validação: 5T8NQ-8J9XD-F2UC9-A7BZC

Esse documento foi assinado pelos seguintes signatários nas datas indicadas (Fuso horário de Brasília):

- ✓ Luiz Felipe Mattos Aragão (CPF \*\*\*.465.727-\*\*) em 11/02/2025 16:37 - Assinado eletronicamente

Endereço IP	Geolocalização
179.96.17.238	Não disponível
Autenticação	coordenacao.rh.hdt@isgsaude.org (Verificado)
Login	
aAiuA1Snluv4pE0v1civvkPRMACUJc6vJegVCkt4a34=	
SHA-256	

- ✓ Antônio Jorge Almeida Maciel (CPF \*\*\*.605.175-\*\*) em 11/02/2025 18:17 - Assinado eletronicamente

Endereço IP	Geolocalização
179.96.17.238	Lat: -16,739503 Long: -49,233478 Precisão: 1454 (metros)
Autenticação	diretoria.executiva.hdt@isgsaude.org (Verificado)
Login	
FhSMIGOOwG4qok0fc0NV8iTG/A2IkR4U2uNF0L8M5Do=	
SHA-256	

Para verificar as assinaturas, acesse o link direto de validação deste documento:

<https://mundo.easydocmd.com.br/validate/5T8NQ-8J9XD-F2UC9-A7BZC>

Ou acesse a consulta de documentos assinados disponível no link abaixo e informe o código de validação:

<https://mundo.easydocmd.com.br/validate>