

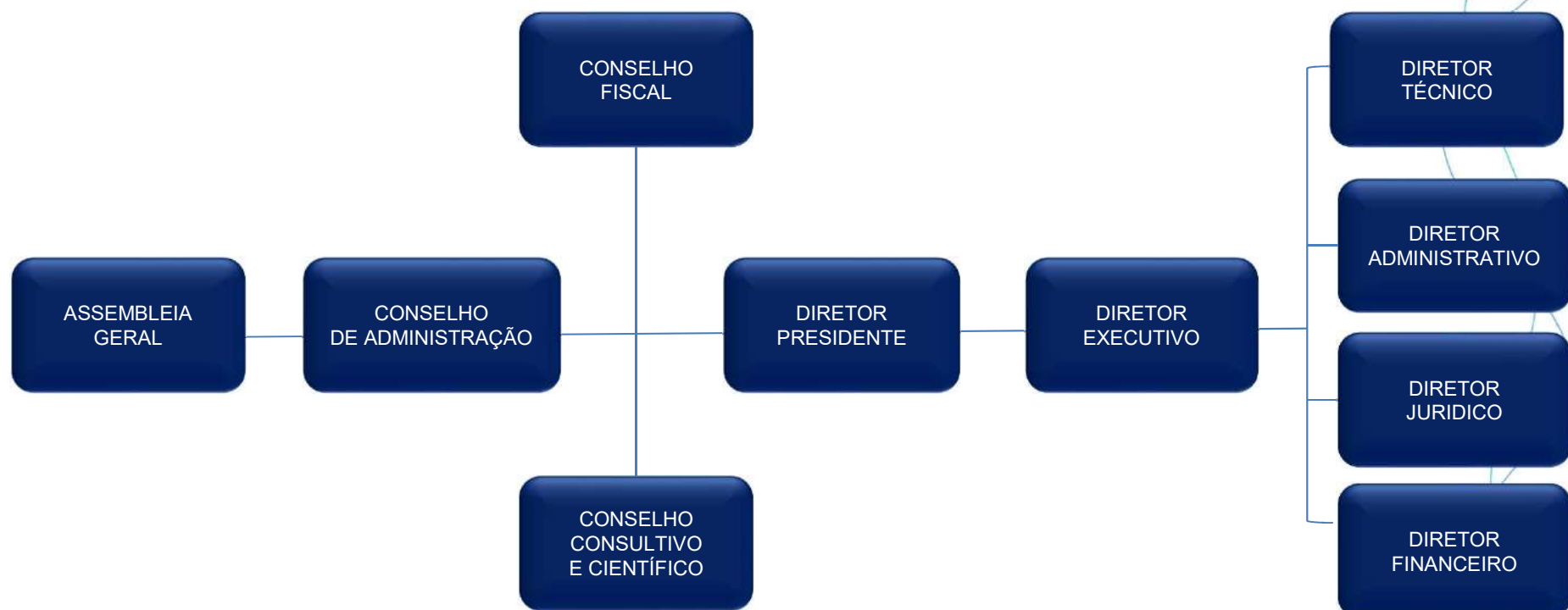

Organograma ISG Corporativo e Sedes

Dez - 2025





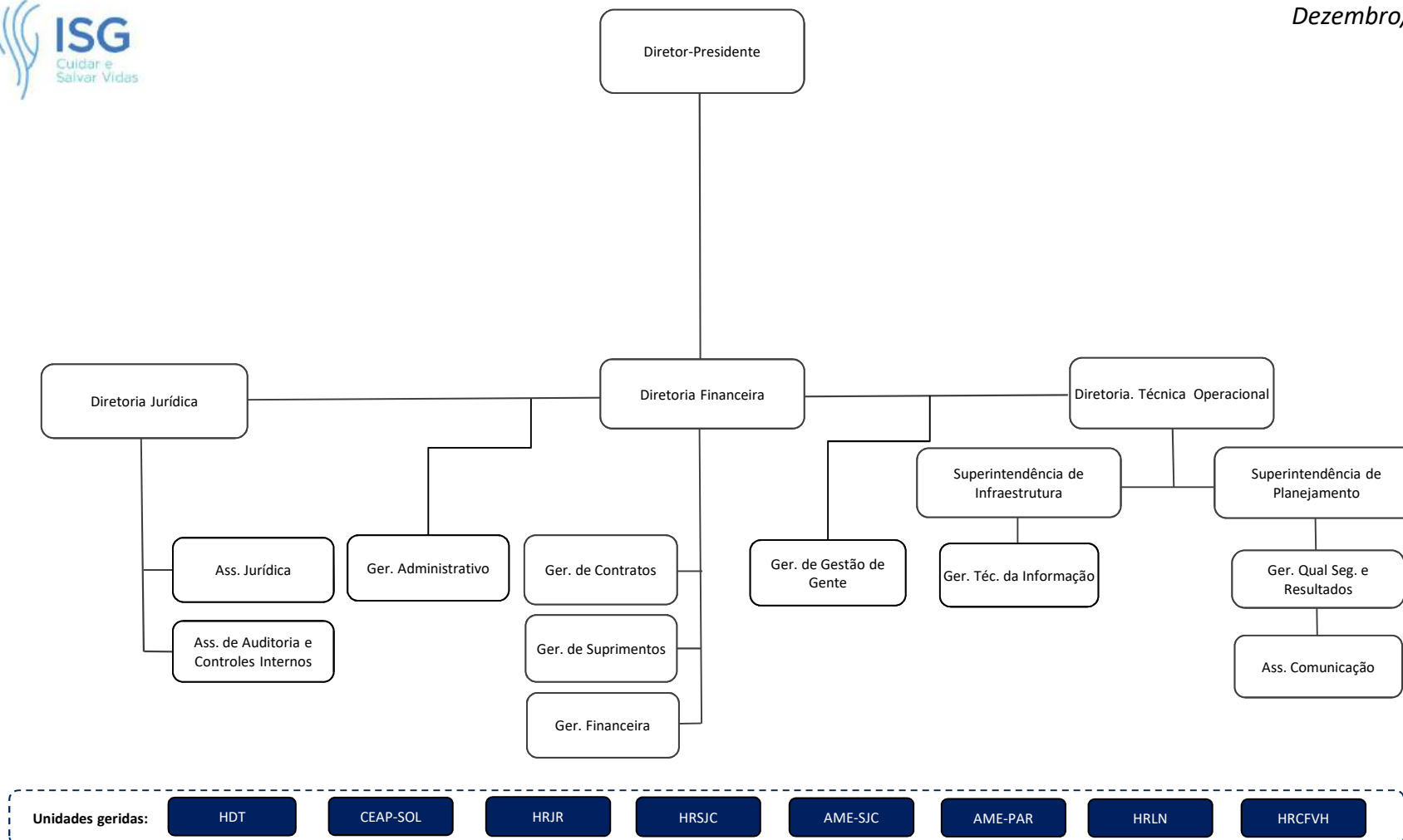

Signed by:

Priscila Machado

priscila.machado@isgsaude.org
 (Brasília) 23/12/2025 13:03:59



www.isgsaude.org



[/isgsaude](https://www.facebook.com/isgsaude)



[/company/instituto-socrates-guanaes](https://www.linkedin.com/company/instituto-socrates-guanaes)

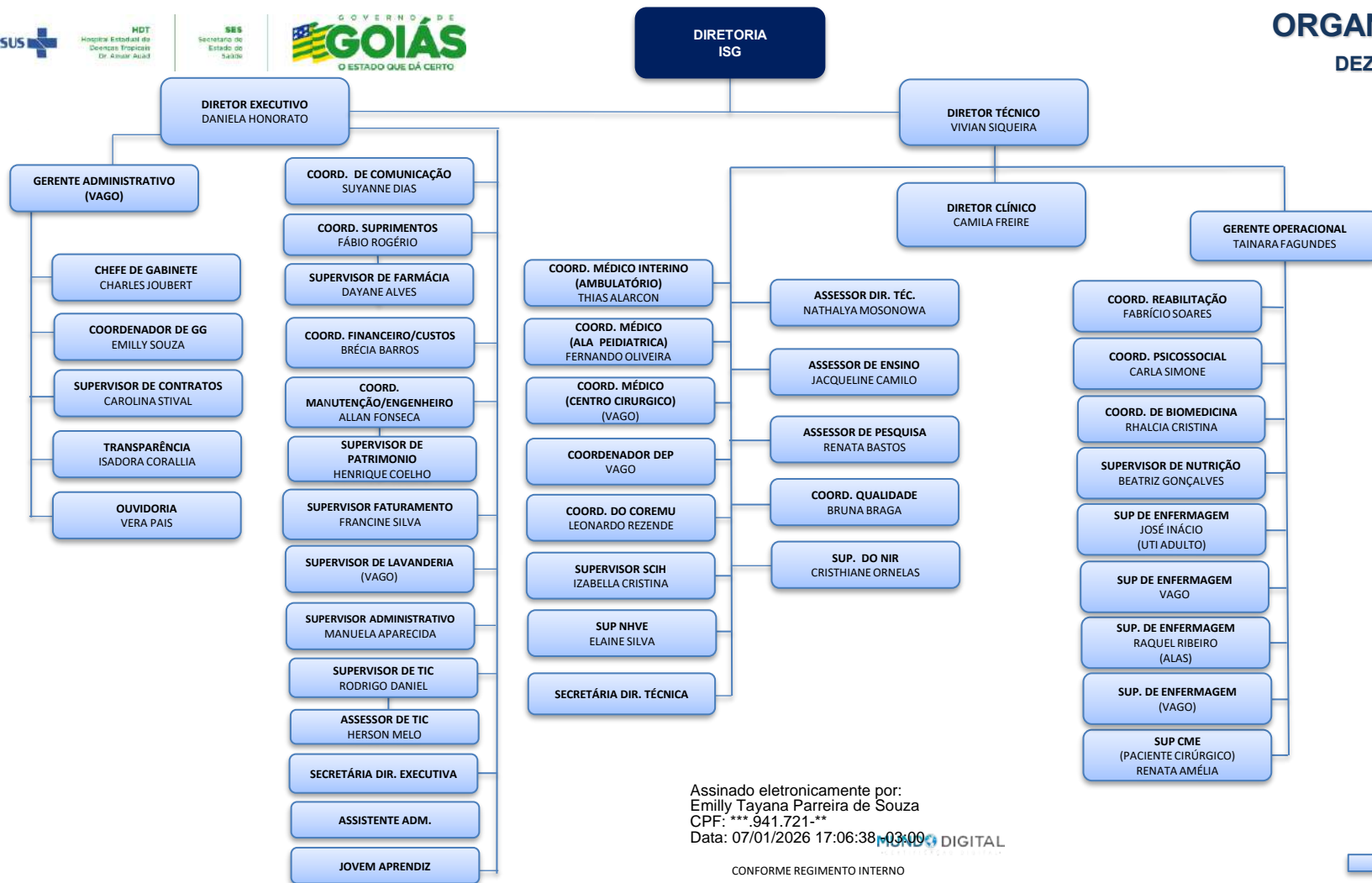

Assinado eletronicamente por:
Emilly Tayana Parreira de Souza
CPF: ***.941.721-**
Data: 07/01/2026 17:06:38 -03:00

NORMAS E LEGISLAÇÕES APLICÁVEIS:

- Lei nº. 10.406, de 10 de janeiro de 2002 – *Institui o Código Civil Brasileiro*;
- Lei Estadual nº 15.503, de 25 de dezembro de 2005 - *Dispõe sobre a qualificação de entidades como organizações sociais estaduais*.
- Decretos Estaduais nº. 7.649, de 25 de junho de 2012 – *Qualificação da OS*; e nº 8.501, de 15 de dezembro de 2015 – *Requalificação da OS*;
- Fonte da Estrutura Organizacional: *Conforme Regimento Interno – RI/HDT – GG – REV. 02 – Datado em: 06/06/2022 – VIGÊNCIA: 06/06/2024.*
- Local de Disponibilização das Normas: Transparência > Grupo: Informações Gerais > Item: *Legislação Aplicável.*



MANIFESTO DE ASSINATURAS



Código de validação: F8QMH-2SEDN-XDXHB-UKS63

Esse documento foi assinado pelos seguintes signatários nas datas indicadas (Fuso horário de Brasília):

- ✓ Emilly Tayana Parreira de Souza (CPF ***.941.721-**) em 07/01/2026 17:06 - Assinado eletronicamente

Endereço IP	Geolocalização
::ffff:10.0.0.2	Não disponível
Autenticação	emilly.souza.hdt@isgsaude.org (Verificado)
Login	
vI8BMmujApFLMRbvZ2MNioeYOynecxSu6/Z5XVCWrIY=	
SHA-256	

Para verificar as assinaturas, acesse o link direto de validação deste documento:

<https://mundo.easydocmd.com.br/validate/F8QMH-2SEDN-XDXHB-UKS63>

Ou acesse a consulta de documentos assinados disponível no link abaixo e informe o código de validação:

<https://mundo.easydocmd.com.br/validate>