

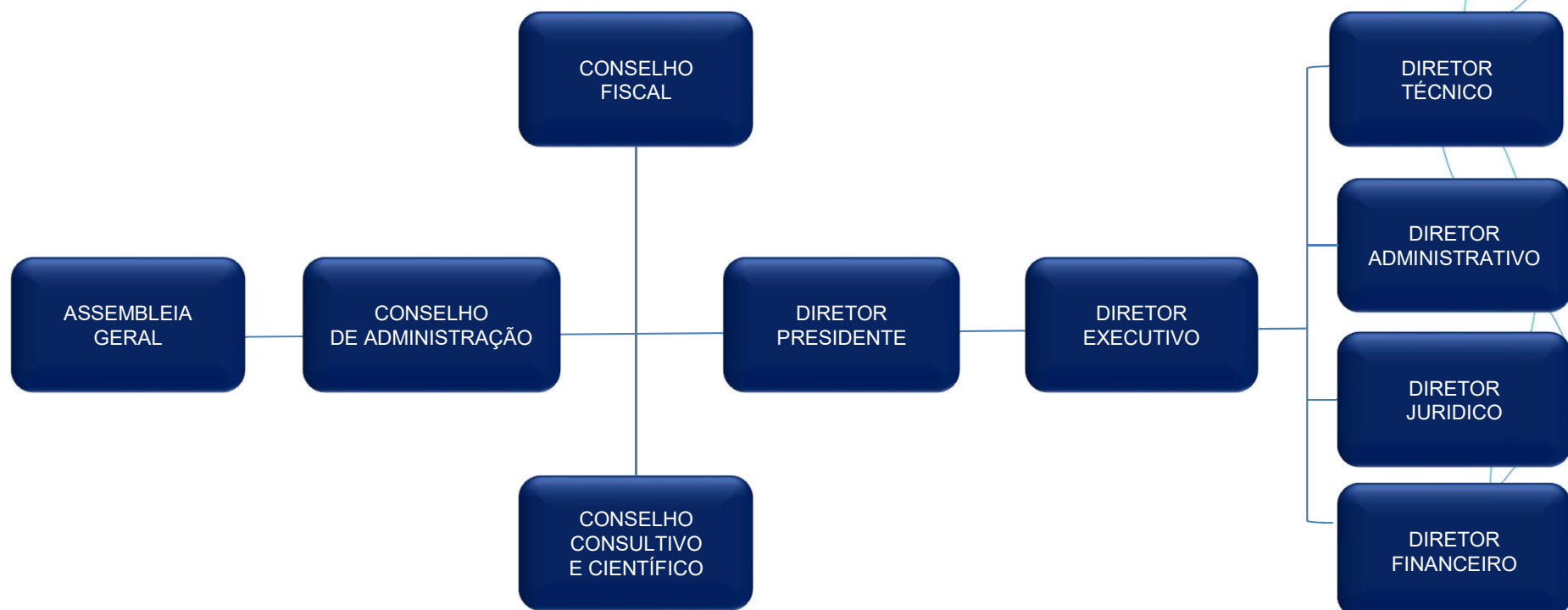

Organograma ISG Corporativo e Sedes

Jan - 2026





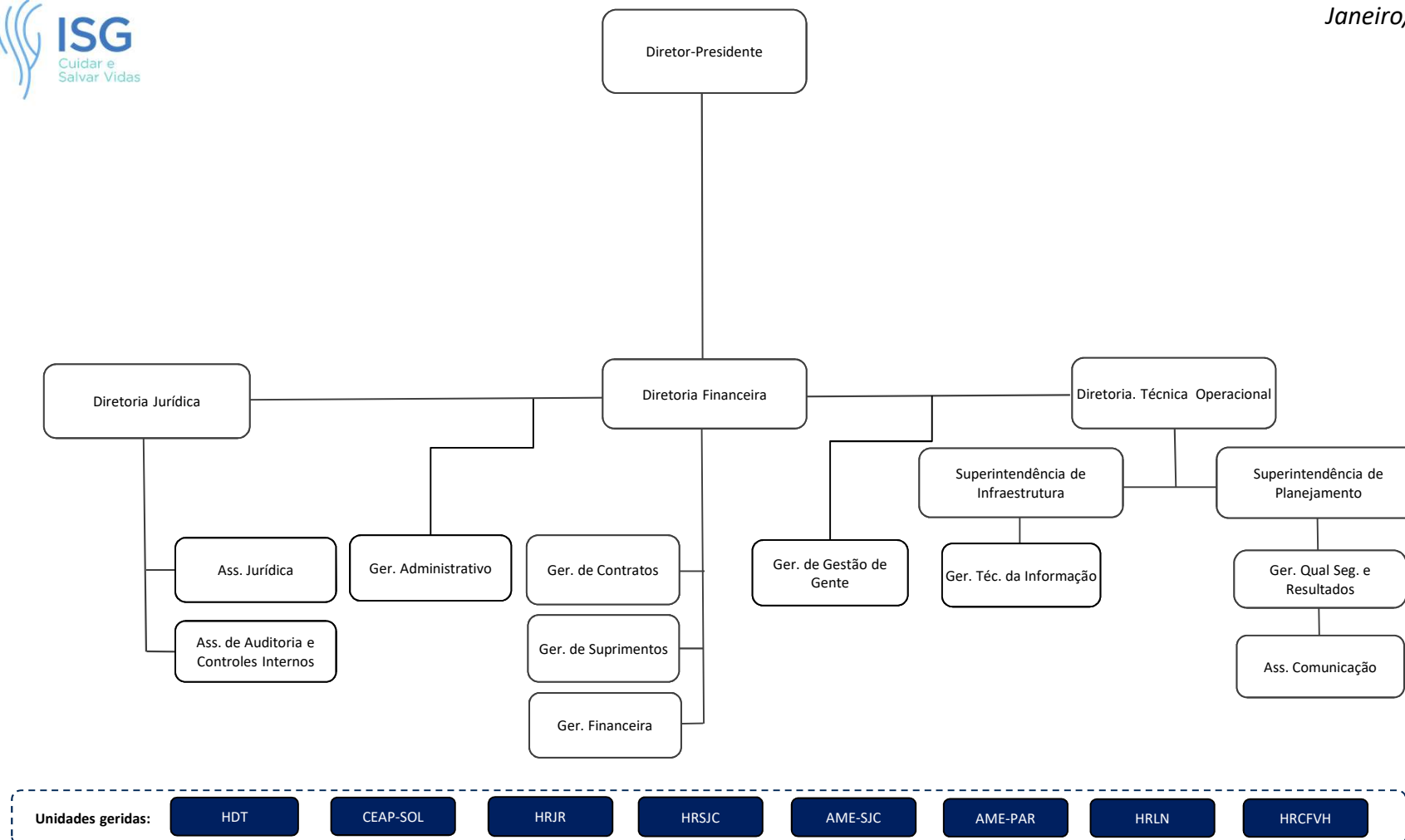

Signed by:

Priscila Machado

priscila.machado@isgsaude.org
(Brasília) 11/02/2026 17:36:11



www.isgsaude.org



[/isgsaude](https://www.facebook.com/isgsaude)



[/company/instituto-socrates-guanaes](https://www.linkedin.com/company/instituto-socrates-guanaes)



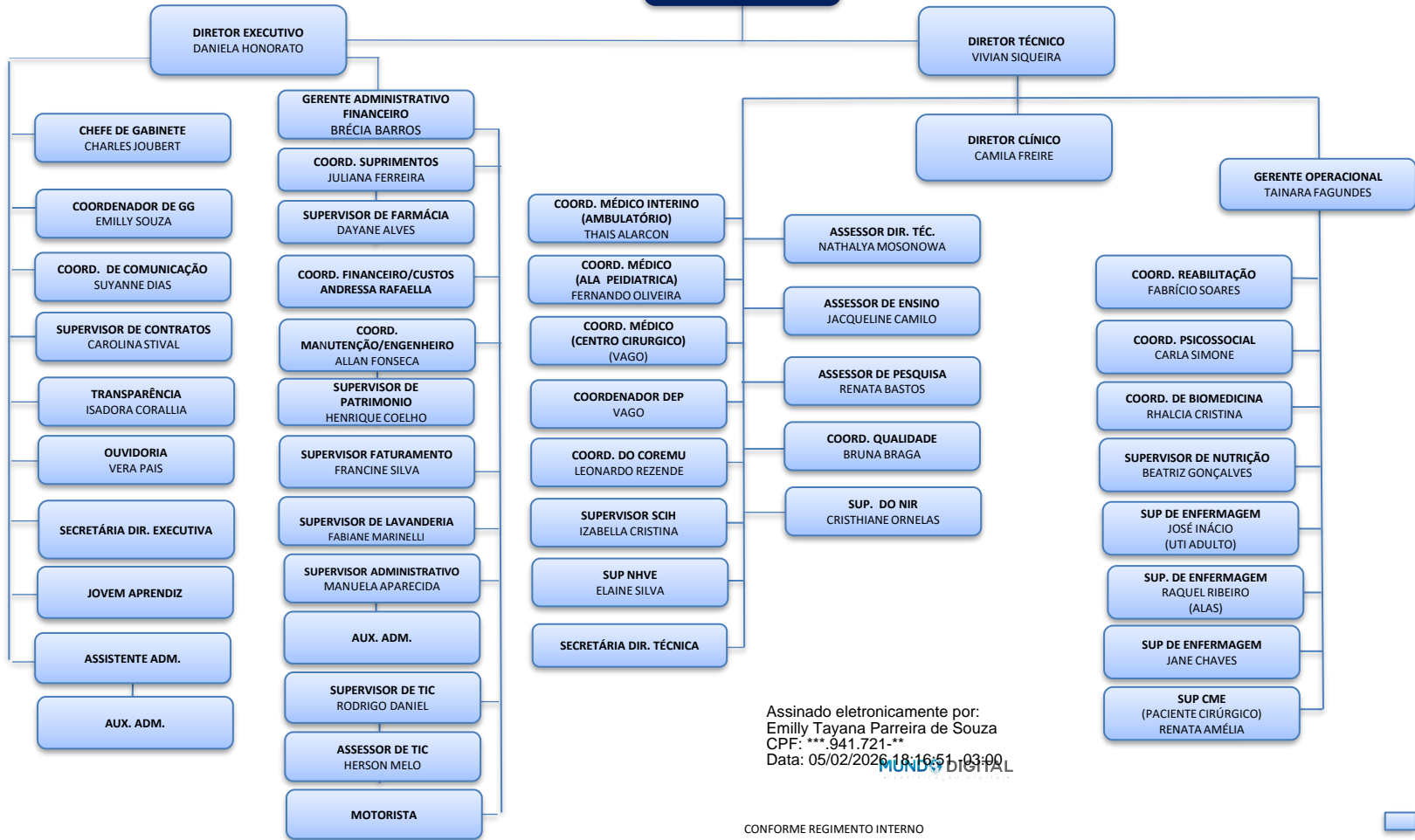

Assinado eletronicamente por:
Emily Tayana Parreira de Souza
CPF: ***.941.721-**
Data: 05/02/2026 18:16:51 -03:00

MUNDO DIGITAL

NORMAS E LEGISLAÇÕES APLICÁVEIS:

- **Lei nº. 10.406, de 10 de janeiro de 2002** – *Institui o Código Civil Brasileiro*;
- **Lei Estadual nº 15.503, de 25 de dezembro de 2005** - *Dispõe sobre a qualificação de entidades como organizações sociais estaduais.*
- **Decretos Estaduais nº. 7.649, de 25 de junho de 2012** – *Qualificação da OS*; e **nº 8.501, de 15 de dezembro de 2015** – *Requalificação da OS*;
- **Fonte da Estrutura Organizacional:** *Conforme Regimento Interno – RI/HDT – GG – REV. 02 – Datado em: 06/06/2022 – VIGÊNCIA: 06/06/2024.*
- **Local de Disponibilização das Normas:** Transparência > Grupo: Informações Gerais > **Item: Legislação Aplicável.**



MANIFESTO DE ASSINATURAS



Código de validação: VDMKQ-AAWCH-8VH2Y-HAE3K

Esse documento foi assinado pelos seguintes signatários nas datas indicadas (Fuso horário de Brasília):

- ✓ Emilly Tayana Parreira de Souza (CPF ***.941.721-**) em 05/02/2026 18:16 -
Assinado eletronicamente

Endereço IP	Geolocalização
::ffff:10.0.0.2	Não disponível
Autenticação	emilly.souza.hdt@isgsaude.org (Verificado)
Login	
G929sU0N66yqrkGuEWVRs9osSmttrR/9rXOh5mwStR0=	
SHA-256	

Para verificar as assinaturas, acesse o link direto de validação deste documento:

<https://mundo.easydocmd.com.br/validate/VDMKQ-AAWCH-8VH2Y-HAE3K>

Ou acesse a consulta de documentos assinados disponível no link abaixo e informe o código de validação:

<https://mundo.easydocmd.com.br/validate>