

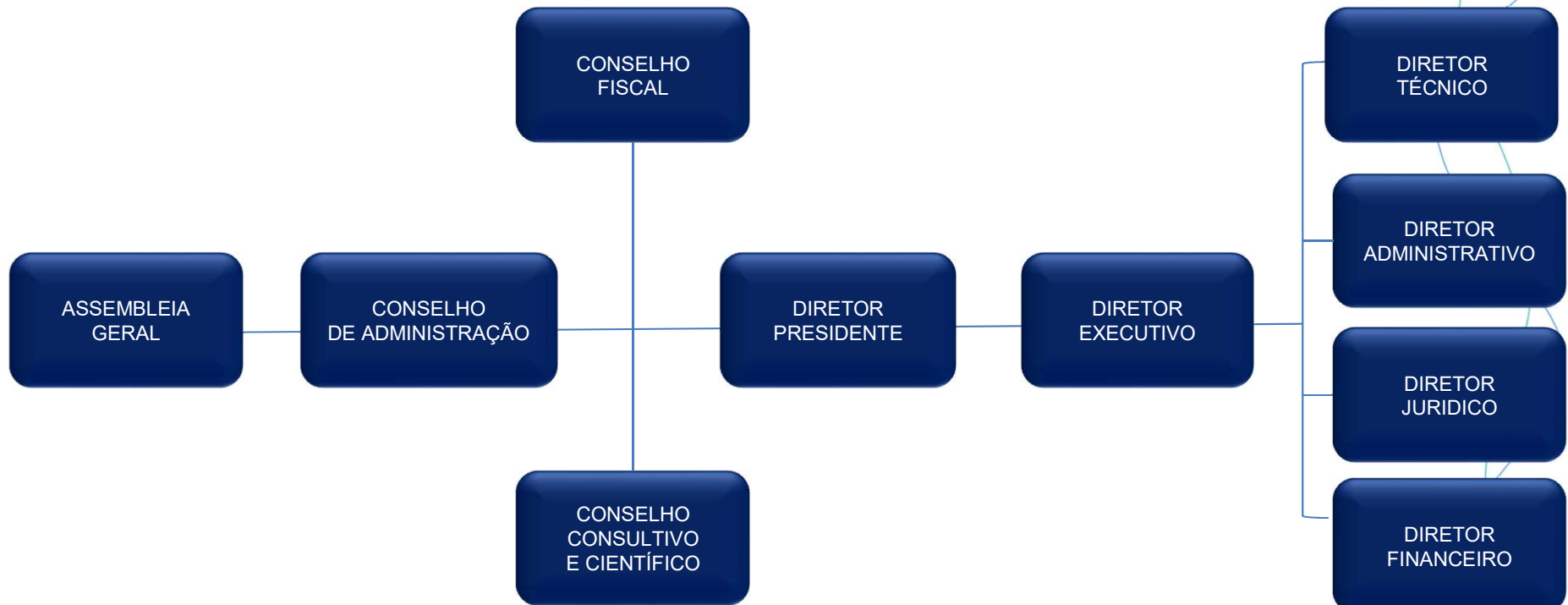

# Organograma ISG Corporativo e Sedes

**Abr - 2026**





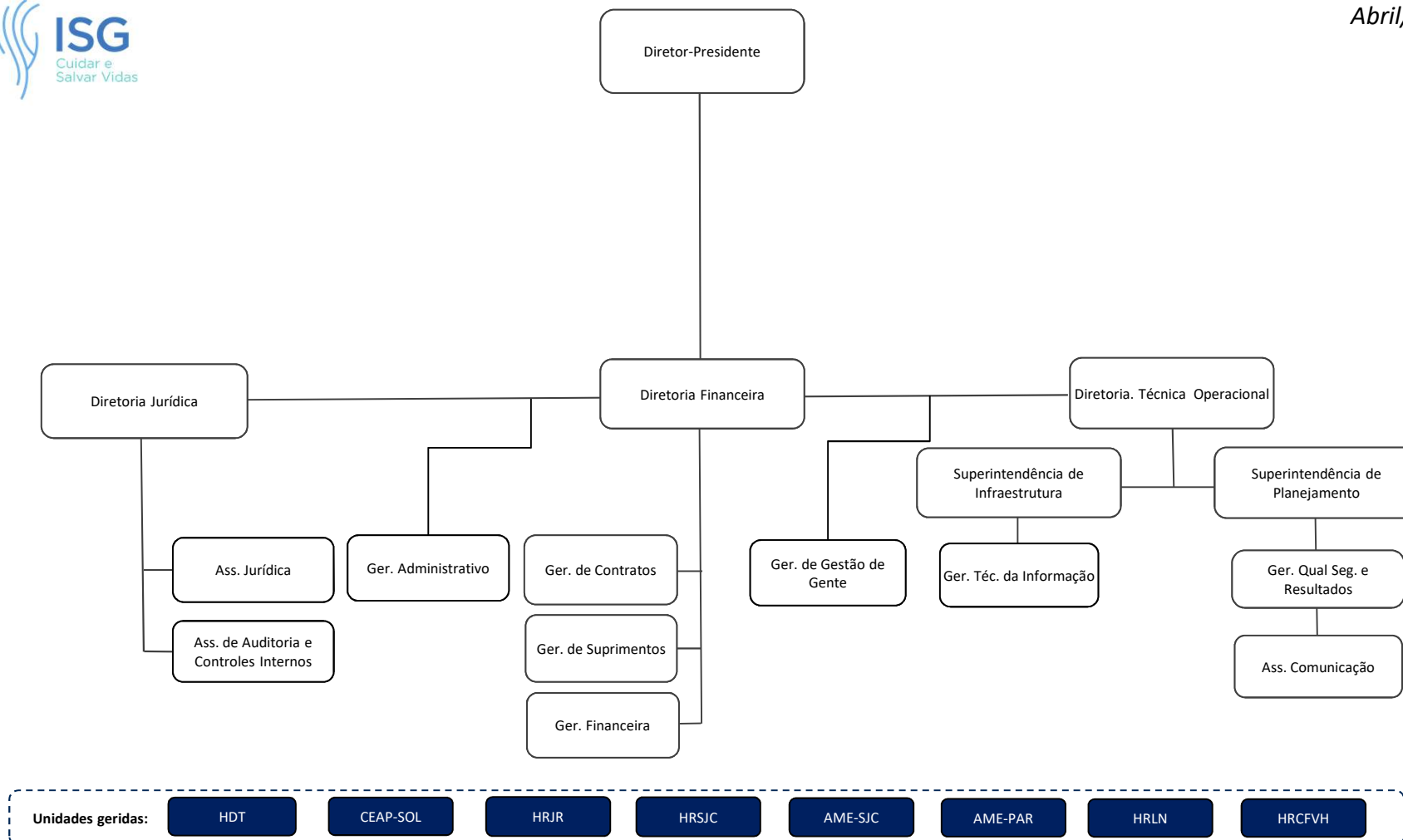

Signed by:  
*Joyce Carmo*

joyce.carmo@isgsaude.org  
(Brasília) 08/05/2026 15:06:18



[www.isgsaude.org](http://www.isgsaude.org)



[/isgsaude](https://www.facebook.com/isgsaude)



[/company/instituto-socrates-guanaes](https://www.linkedin.com/company/instituto-socrates-guanaes)



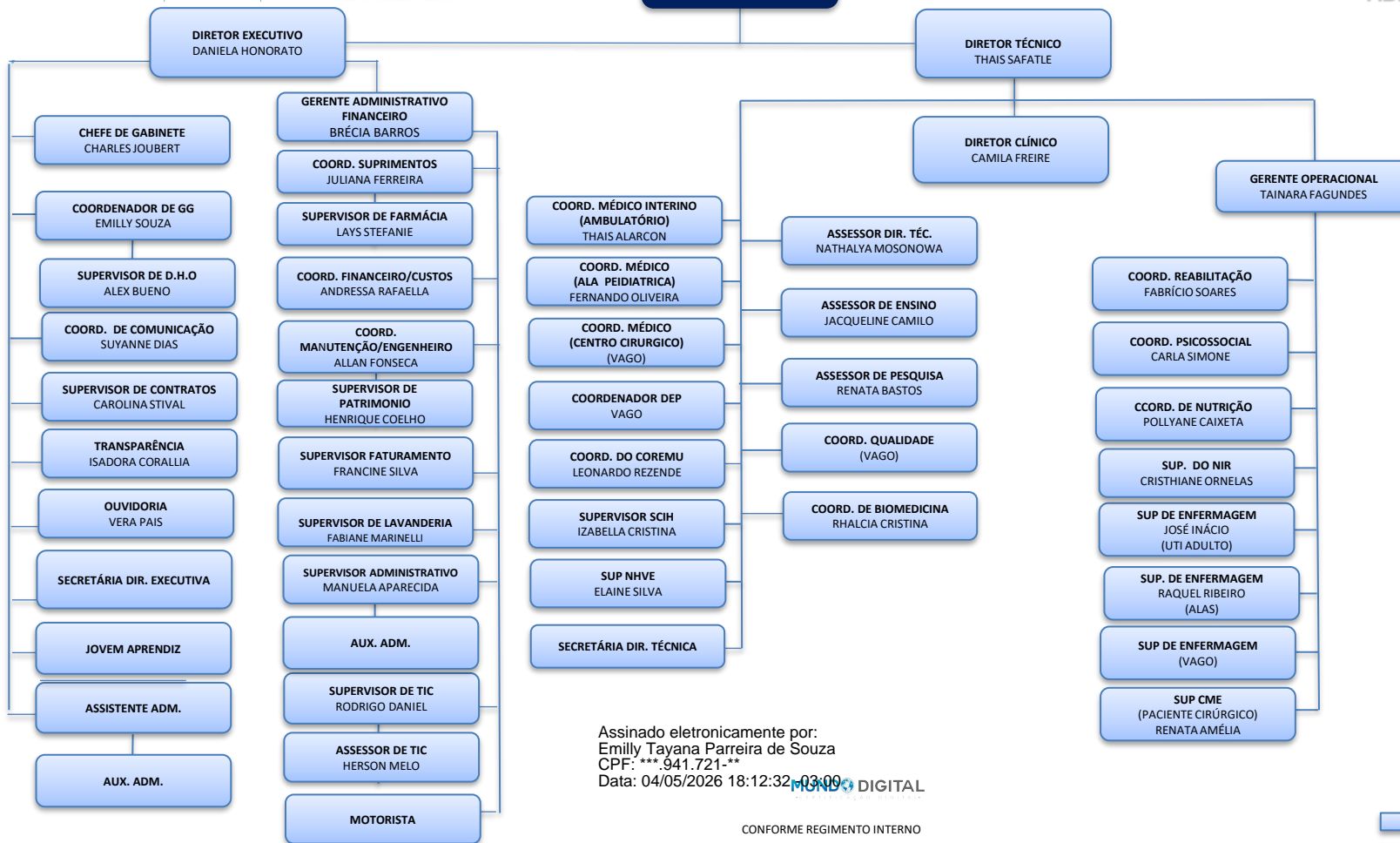

Assinado eletronicamente por:  
Emily Tayana Parreira de Souza  
CPF: \*\*\*.941.721-\*\*  
Data: 04/05/2026 18:12:32 -03:00

## **NORMAS E LEGISLAÇÕES APLICÁVEIS:**

- **Lei nº. 10.406, de 10 de janeiro de 2002** – *Institui o Código Civil Brasileiro*;
- **Lei Estadual nº 15.503, de 25 de dezembro de 2005** - *Dispõe sobre a qualificação de entidades como organizações sociais estaduais.*
- **Decretos Estaduais nº. 7.649, de 25 de junho de 2012** – *Qualificação da OS*; e nº **8.501, de 15 de dezembro de 2015** – *Requalificação da OS*;
- **Fonte da Estrutura Organizacional:** *Conforme Regimento Interno* – RI/HDT – GG – REV. 03 – Datado em: 30/01/2026 – VIGÊNCIA: 30/01/2027.
- **Local de Disponibilização das Normas:** Transparência > Grupo: Informações Gerais > **Item: Legislação Aplicável.**



# MANIFESTO DE ASSINATURAS



Código de validação: D8BRV-W6K82-TTJ9U-MLMVB

Esse documento foi assinado pelos seguintes signatários nas datas indicadas (Fuso horário de Brasília):

- ✓ Emilly Tayana Parreira de Souza (CPF \*\*\*.941.721-\*\*) em 04/05/2026 18:12 - Assinado eletronicamente

Endereço IP	Geolocalização
::ffff:10.0.0.2	Não disponível
Autenticação	emilly.souza.hdt@isgsaude.org (Verificado)
Login	
Q6EKB+StigdJr9DD1dHJHoCFXLXrVwSoFHNHGw3TPwo=	
SHA-256	

Para verificar as assinaturas, acesse o link direto de validação deste documento:

<https://mundo.easydocmd.com.br/validate/D8BRV-W6K82-TTJ9U-MLMVB>

Ou acesse a consulta de documentos assinados disponível no link abaixo e informe o código de validação:

<https://mundo.easydocmd.com.br/validate>