

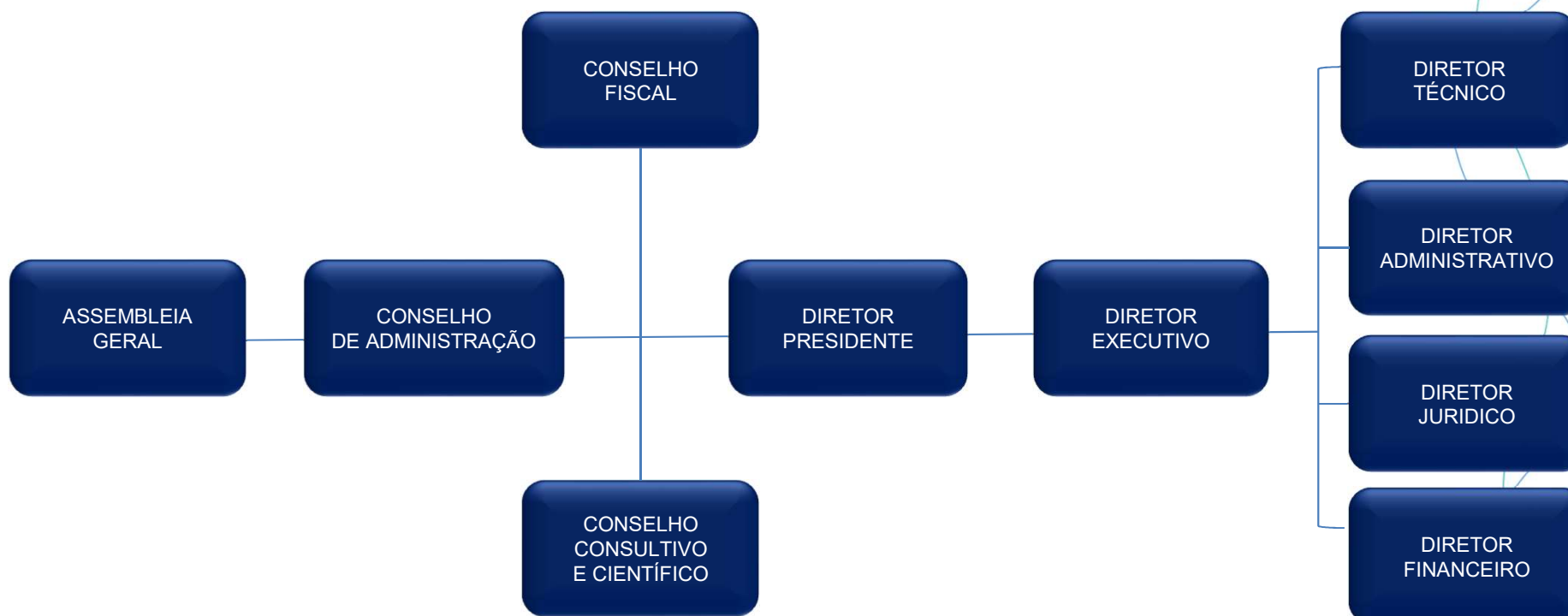

Organograma ISG Corporativo e Sedes

Jun - 2026





Signed by:

JOYCE CARMO

joyce.carmo@isgsaude.org
(Brasília) 02/07/2026 13:32:40

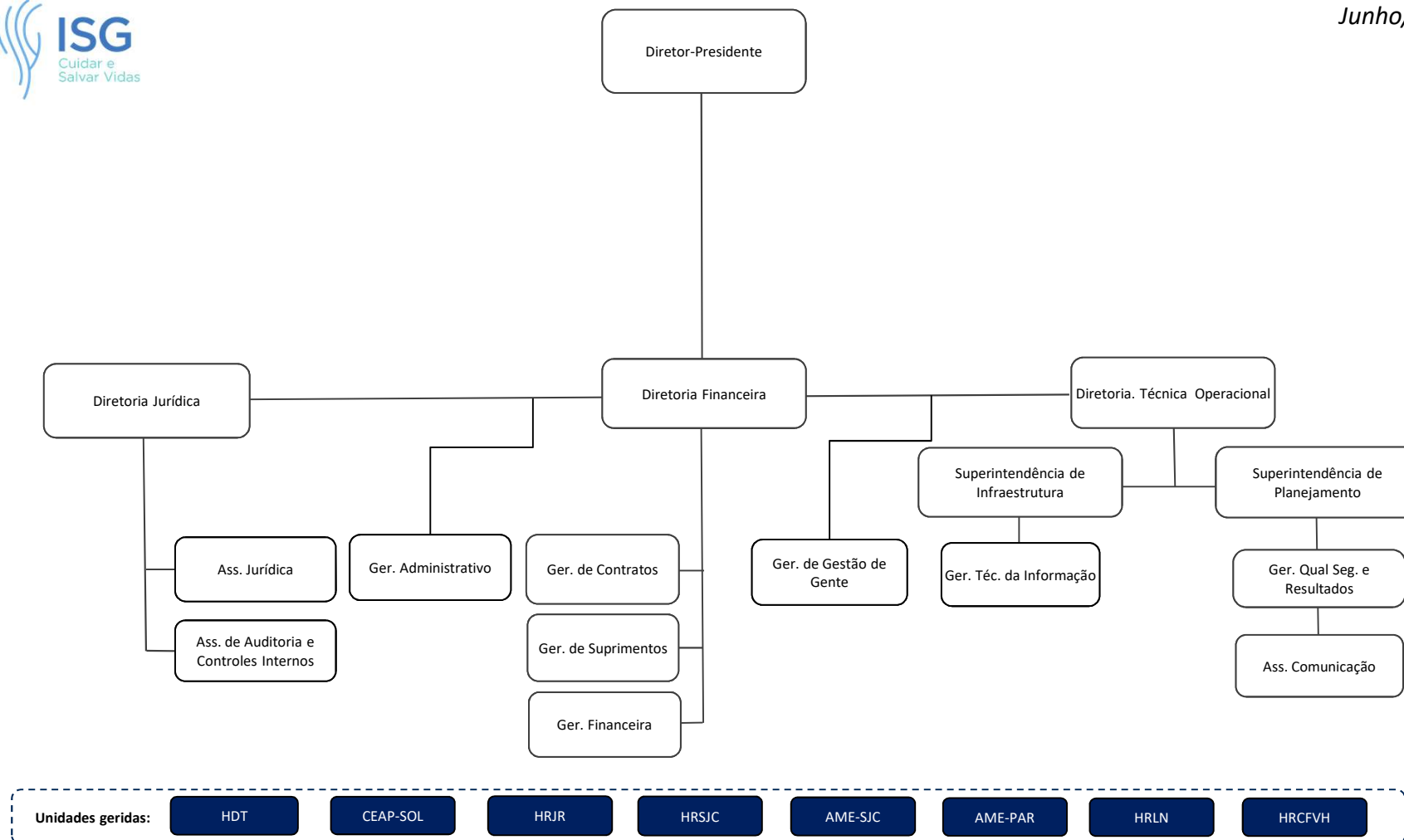

Signed by:
JOYCE CARMO

joyce.carmo@isgsaude.org
(Brasília) 02/07/2026 13:32:40



www.isgsaude.org



[/isgsaude](https://www.facebook.com/isgsaude)



[/company/instituto-socrates-guanaes](https://www.linkedin.com/company/instituto-socrates-guanaes)



**DIRETORIA
ISG**

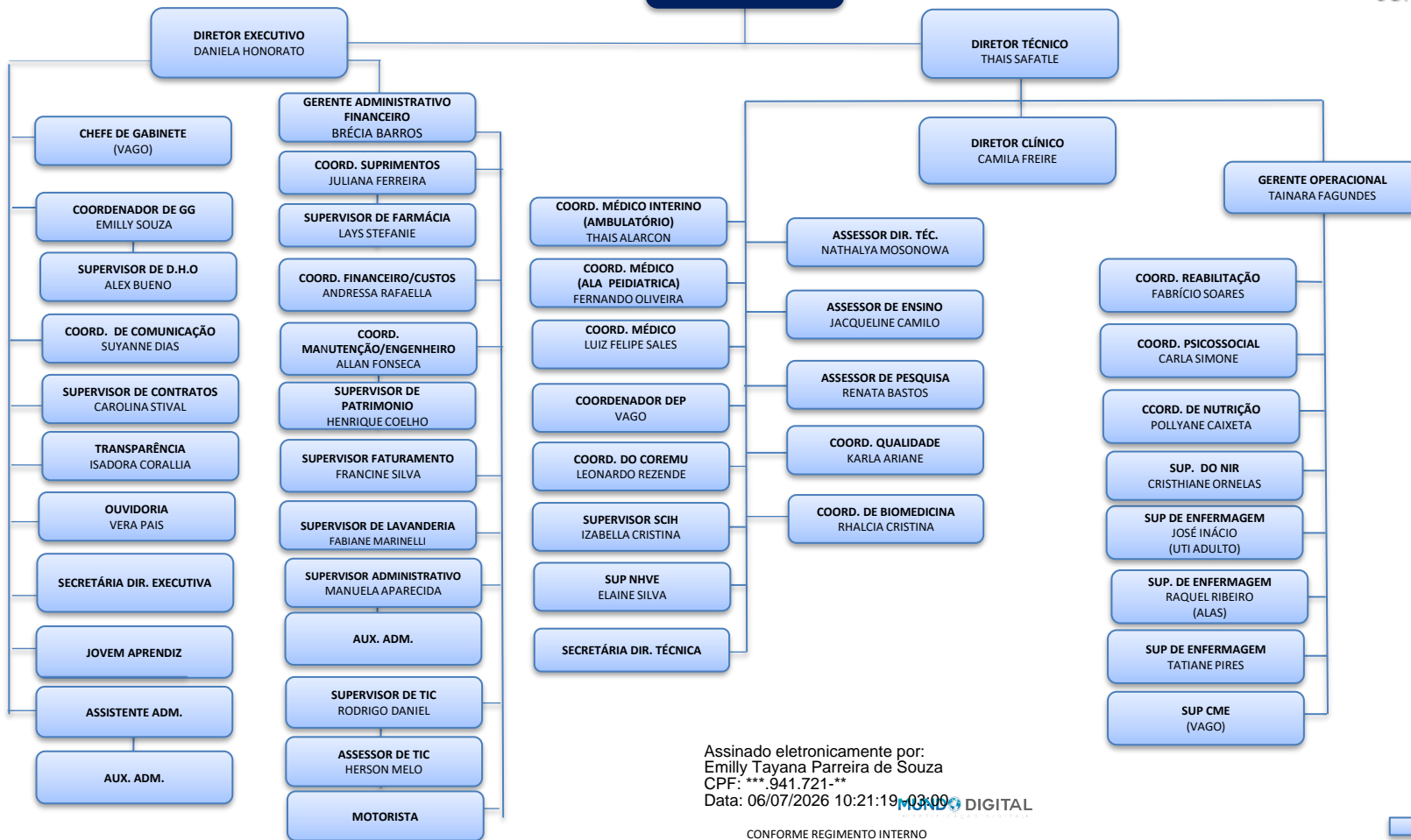

Assinado eletronicamente por:
Emily Tayana Parreira de Souza
CPF: ***.941.721-**
Data: 06/07/2026 10:21:19 -03:00

NORMAS E LEGISLAÇÕES APLICÁVEIS:

- Lei nº. 10.406, de 10 de janeiro de 2002 – *Institui o Código Civil Brasileiro*;
- Lei Estadual nº 15.503, de 25 de dezembro de 2005 - *Dispõe sobre a qualificação de entidades como organizações sociais estaduais.*
- Decretos Estaduais nº. 7.649, de 25 de junho de 2012 – *Qualificação da OS*; e nº 8.501, de 15 de dezembro de 2015 – *Requalificação da OS*;
- **Fonte da Estrutura Organizacional:** *Conforme Regimento Interno – RI/HDT – GG – REV. 03 – Datado em: 30/01/2026 – VIGÊNCIA: 30/01/2027.*
- **Local de Disponibilização das Normas:** Transparência > Grupo: Informações Gerais > **Item:** *Legislação Aplicável.*



MANIFESTO DE ASSINATURAS



Código de validação: KQCXG-MAPVG-NRWFR-KT8HB

Esse documento foi assinado pelos seguintes signatários nas datas indicadas (Fuso horário de Brasília):

- ✓ Emilly Tayana Parreira de Souza (CPF ***.941.721-**) em 06/07/2026 10:21 - Assinado eletronicamente

Endereço IP	Geolocalização
::ffff:10.0.0.2	Não disponível
Autenticação	emilly.souza.hdt@isgsaude.org (Verificado)
Login	
q2fuGLhGX0U0IKH7tzriP+NytG80G0tcHWfBjl10P2E=	
SHA-256	

Para verificar as assinaturas, acesse o link direto de validação deste documento:

<https://mundo.easydocmd.com.br/validate/KQCXG-MAPVG-NRWFR-KT8HB>

Ou acesse a consulta de documentos assinados disponível no link abaixo e informe o código de validação:

<https://mundo.easydocmd.com.br/validate>